

VOC
AÇÃO

VOCÊ
EM
AÇÃO.

RELATÓRIO DE
ATIVIDADES
2 0 1 6



CERTIDÕES

Declaração de Utilidade Pública Federal: 70.267/72

Declaração de Utilidade Pública Estadual: 1.449/77

Declaração de Utilidade Pública Municipal: 17.125/81

SEADS/PS - Secretaria de Desenvolvimento Social: 2.312/70

SMADS - Secretaria Municipal de Assistência e Desenvolvimento Social: 03.252

CNAS - Conselho Nacional de Assistência Social: 71000098395/2014-24

CMDCA - Conselho Municipal dos Direitos da Criança e do Adolescente: 510/95

COMAS - Conselho Municipal de Assistência Social: 236/2011

VOCAÇÃO

RAZÃO SOCIAL: Ação Comunitária do Brasil - São Paulo

ENDEREÇO: Rua Amacás, 243 - Campo Limpo - 05792 030 - São Paulo / SP

TELEFONE: 11 5843-2900 / 5843-2921

CNPJ: 61.750.246/0001-75

INSCRIÇÃO ESTADUAL: 108.589.342.119

INSCRIÇÃO MUNICIPAL: 1.231.575-3

www.vocacao.org.br

www.facebook.com/vocacao.oficial

SUMÁRIO

- 04.** CARTA DO PRESIDENTE
- 06.** CENÁRIO ATUAL
- 08.** A VOCAÇÃO
- 10.** ORGANOGRAMA
- 11.** DIRETORIA VOLUNTÁRIA
- 12.** REDE VOCAÇÃO
- 13.** ATUAÇÃO
- 14.** CENTRO DE DESENVOLVIMENTO COMUNITÁRIO
- 16.** CENTRO DE DESENVOLVIMENTO INTEGRAL
- 22.** SISTEMA DE AVALIAÇÃO DE MUDANÇAS E IMPACTOS SOCIAIS - SAMIS
- 24.** CENTRO DE ORIENTAÇÃO PARA O TRABALHO
- 27.** ENGAJAMENTO EMPRESARIAL
- 28.** MOBILIZAÇÃO DE RECURSOS
- 30.** PRESTAÇÃO DE CONTAS
- 31.** PARCEIROS EM AÇÃO
- 34.** AGRADECIMENTOS
- 39.** CONSELHO VOLUNTÁRIO
- 41.** EQUIPE PROFISSIONAL



CARTA DO PRESIDENTE

Oscar Linhares Ferro atua na Vocação e exerceu em 2016 seu quinto mandato como presidente voluntário do Conselho Diretor. Antes disso, passou pelos cargos de diretor financeiro, diretor administrativo, conselheiro fiscal e presidente do Conselho Fiscal. É formado em engenharia civil e é diretor financeiro da Rohr S.A. Estruturas Metálicas.

50 ANOS

DE CONQUISTAS E NOVOS DESAFIOS

Em 2017 a Vocação completa 50 anos. Ano de celebrar conquistas, reafirmar nosso compromisso e direcionar os próximos 50 anos. Relembrando um pouco o ponto de partida da então Ação Comunitária do Brasil, que desbravou territórios promovendo o desenvolvimento de pessoas e comunidades fortalecidas por meio de associações locais, ainda trazemos na nossa essência a mesma causa: fortalecer Projetos de Vida e promover transformações reais na vida de crianças, jovens e famílias.

Com o passar dos anos, acompanhamos a evolução da sociedade e do governo e passamos a atuar de forma mais ampla, com programas de desenvolvimento integral e inserção de jovens no mercado de trabalho. Novamente, como um ciclo, a comunidade se fortalece juntamente com seus atores. Finalmente chegamos aos dias atuais, e entendemos que nossa atuação pode ser potencializada se atuarmos também em parceria com as instituições do governo, como as Supervisões de Assistência Social - SAS.

Hoje, acreditamos que podemos atuar expandindo territorialmente para impactar ainda mais pessoas e comunidades. Este modelo de atuação em conjunto com organizações e prefeituras, chamado de Programa de Desenvolvimento Integral, é a forma que encontramos para potencializar nossa atuação junto ao governo, entregando não apenas números, mas sim comunidades realmente fortalecidas, por meio do desenvolvimento de suas vocações.

Com o mesmo propósito e com a mesma vontade dos últimos 50 anos, seguimos fortalecendo Projetos de Vida de crianças, jovens e famílias, mediante uma metodologia colaborativa e em constante evolução.

Conto com você para continuarmos essa trajetória.



Oscar Linhares Ferro

CENÁRIO ATUAL

Com 50 anos de história, a Vocação evoluiu junto com o Brasil. Nesse ínterim grandes avanços foram conquistados e o contexto socioeconômico do país se tornou ainda mais complexo. A globalização, novas tecnologias e o avanço de políticas públicas transformaram a dinâmica social, e hoje os desafios são outros.

Ao longo desses anos, o Brasil se afirmou como um ator relevante na economia mundial, ocupando a 9ª posição em 2016 (em 2014, estava em 7º lugar). Sediou dois dos maiores eventos esportivos do mundo, a Copa do Mundo e as Olimpíadas, estando ainda mais em evidência. Teve um aumento sistemático do Índice de Desenvolvimento Humano (IDH), no combate à pobreza e acesso à educação. Ainda assim, está longe do ideal.

Segundo o Relatório de Desenvolvimento Humano de 2016, organizado pelo Programa das Nações Unidas para o Desenvolvimento, o IDH brasileiro ficou estacionado na mesma posição, a 79ª do ranking, com a pontuação de 0,754; exatamente a mesma do ano anterior. De acordo com o PNUD no Brasil, é provável que esta seja a primeira estagnação do IDH brasileiro desde 1990, ano em que se iniciou a análise.

Esse cenário é ainda mais grave se considerada a desigualdade social. O Relatório traz o mesmo índice ajustado às diferenças entre ricos e pobres de cada país. Nesse recorte, o Brasil é o 3º mais desigual, perdendo 19 posições. Considerando o Coeficiente de Gini, instrumento usado para medir a desigualdade de distribuição de renda, o Brasil é o 10.º mais desigual de uma lista de 143 países.



Em relação à educação, a situação não é diferente. Os resultados do Pisa 2015, mais importante exame educacional do mundo, elaborado a cada três anos pela Organização para a Cooperação e Desenvolvimento Econômico (OCDE), também são alarmantes. Nas três áreas avaliadas, leitura, ciências e matemática, o Brasil teve resultados abaixo da média mundial, e estagnados (no caso de leitura e ciências) ou inferiores (em matemática) em relação a si mesmo na última avaliação.

A Vocação acredita que o desenvolvimento do país está intrinsecamente ligado ao desenvolvimento do indivíduo. O fortalecimento do Projeto de Vida empodera crianças e jovens para que façam suas próprias escolhas e transformem sua realidade. Assim, por meio do desenvolvimento de Vocações é possível transformar o país, a fim de que seja mais justo, igualitário, e, enfim, desenvolvido.

9^a

Economia do mundo segundo
Fundo Monetário Internacional (FMI)

79^a

Posição no Relatório de Desenvolvimento
Humano 2016 da ONU

10^a

País mais desigual segundo
o Coeficiente Gini

63^a

Posição em ciências
no PISA 2015

59^a

Posição em leitura
no PISA 2015

66^a

Posição em matemática
no PISA 2015





Construir uma dinâmica social justa e igualitária, impactando efetiva e positivamente a vida das pessoas e de suas comunidades por meio da formulação, implantação e disseminação de metodologias com as quais crianças e jovens possam fortalecer seus projetos de vida.

Uma sociedade que defende e constrói um país rico em oportunidades, onde pessoas e comunidades se desenvolverão em sua plenitude.

APTIDÕES



ESTÍMULOS



AMBIENTES



OPORTUNIDADES

MISSÃO

VISÃO

VOCAÇÃO

A VOCAÇÃO

Desenvolve pessoas e comunidades, por meio do fortalecimento do Projeto de Vida de crianças, adolescentes e jovens, garante o direito à dignidade humana, em um processo contínuo de desenvolvimento de potencialidades e vocações.

A metodologia aplicada é focada no autoconhecimento e na análise da realidade, a fim de que o jovem construa uma visão de futuro baseada em escolhas conscientes. Mais do que isso, é fazer com que os jovens sejam protagonistas de sua própria história, oferecendo novos caminhos - e possibilidades - a serem seguidos.

O acompanhamento é feito desde a infância até a colocação no mercado de trabalho, abrangendo as famílias e comunidades em que vivem. A atuação em rede garante que a transformação social aconteça de maneira ampla e consistente.

Para continuar a combater vulnerabilidades decorrentes das desigualdades sociais que parte da sociedade brasileira é exposta, a Vocação precisa que você entre em ação. Participe da construção dos próximos 50 anos. Faça parte dessa história!



LINHA DO TEMPO

Ao longo dos 50 anos de história, a Vocação transformou a realidade de milhares de crianças, jovens e famílias. Veja aqui os principais marcos dessa trajetória.

- 2017 » Celebração dos 50 anos!
- 2016 » Projeto em parceria com a Supervisão de Assistência Social - SAS
- 2015 » Alteração do nome fantasia para Vocação
 - » Programa Jovem Aprendiz
 - » 1º Projeto para capacitação de recursos incentivados estaduais (CONDECA)
- 2013 » Revisão do Planejamento Estratégico
 - » Criação de três centros de atuação voltados ao desenvolvimento comunitário, desenvolvimento integral e orientação para o trabalho.
- 2010 » Revisão do Estatuto para incluir o tema Reserva Patrimonial e aprimorar a Governança
 - » Início dos Cursos de Capacitação Profissional
- 2009 » Criação da área de Desenvolvimento Comunitário
- 2008 » Reorganização do convênio assinado pelas organizações parceiras
 - » Criação do Núcleo Cultura e Lazer
- 2006 » Departamento de Programas Sociais
 - » Programa de Desenvolvimento de Lideranças Comunitárias
 - » Programa Primeiras Letras
 - » Projeto Som, Ritmo e Movimento
 - » 1º Projeto para captação de recursos incentivados municipais (FUMCAD)
- 2005 » Assessoria pedagógica para Organizações conveniadas a Secretaria Municipal de Assistência Social
- 2004 » Criação do Programa de Desenvolvimento de Lideranças
- 2003 » Criação dos Programas:
 - Preparação para o Trabalho
 - Inserção no mercado de trabalho
 - Cultura Lazer e Educação Física
- 2001 » Início do Projeto Empresa Cidadã
- 2000 » Encerramento do Programa Saúde Comunitária
- 1997 » Criação do Programa Crê-Ser
 - » Planejamento estratégico
 - » 1ª declaração de Missão
- 1982 » Inauguração da sede própria na Rua Amacás – Campo Limpo
- 1978 » Criação do Departamento Social, Cultural e Esportivo
- 1967 » Nascimento da Ação Comunitária do Brasil
 - » Atendimento em educação infantil, iniciação profissional, saúde comunitária, cultura e lazer.



PRESIDENTES

2012 - 2017	Oscar Linhares Ferro	1983 - 1986	Robert Henry Barbour Junior
2010 - 2012	José Cláudio Securato	1982 - 1983	Luiz Carlos Pereira de Almeida
2009 - 2010	Paulo S. Bravo de Souza	1978 - 1982	Hyppolito Gomes Neves Filho
2006 - 2009	Ana Maria Levy Villela Igel	1977 - 1978	Oscar Vicente Ferro
2004 - 2006	David Jafet Neto	1976 - 1977	Anthony John Ingham
2000 - 2004	Paulo S. Bravo de Souza	1975 - 1976	Geraldo Gomes da Rocha Azevedo
1998 - 2000	Edgard Jafet	1974 - 1975	Jorge da Rocha Fragoso
1996 - 1998	José Carlos Fonseca Ferreira	1973 - 1974	Roberto Konder Bornhausen
1994 - 1996	Fabio Roberto Chimenti Auriemo	1972 - 1973	Schuyler C. de Figueiredo Pulford
1991 - 1994	Tito Enrique da Silva Neto	1969 - 1972	Osvaldo Castro Santos
1987 - 1991	Roberto Della Manna	1967 - 1969	Alberto Figueiredo
1986 - 1987	José Augusto de Queiroz		

ORGANOGRAMA

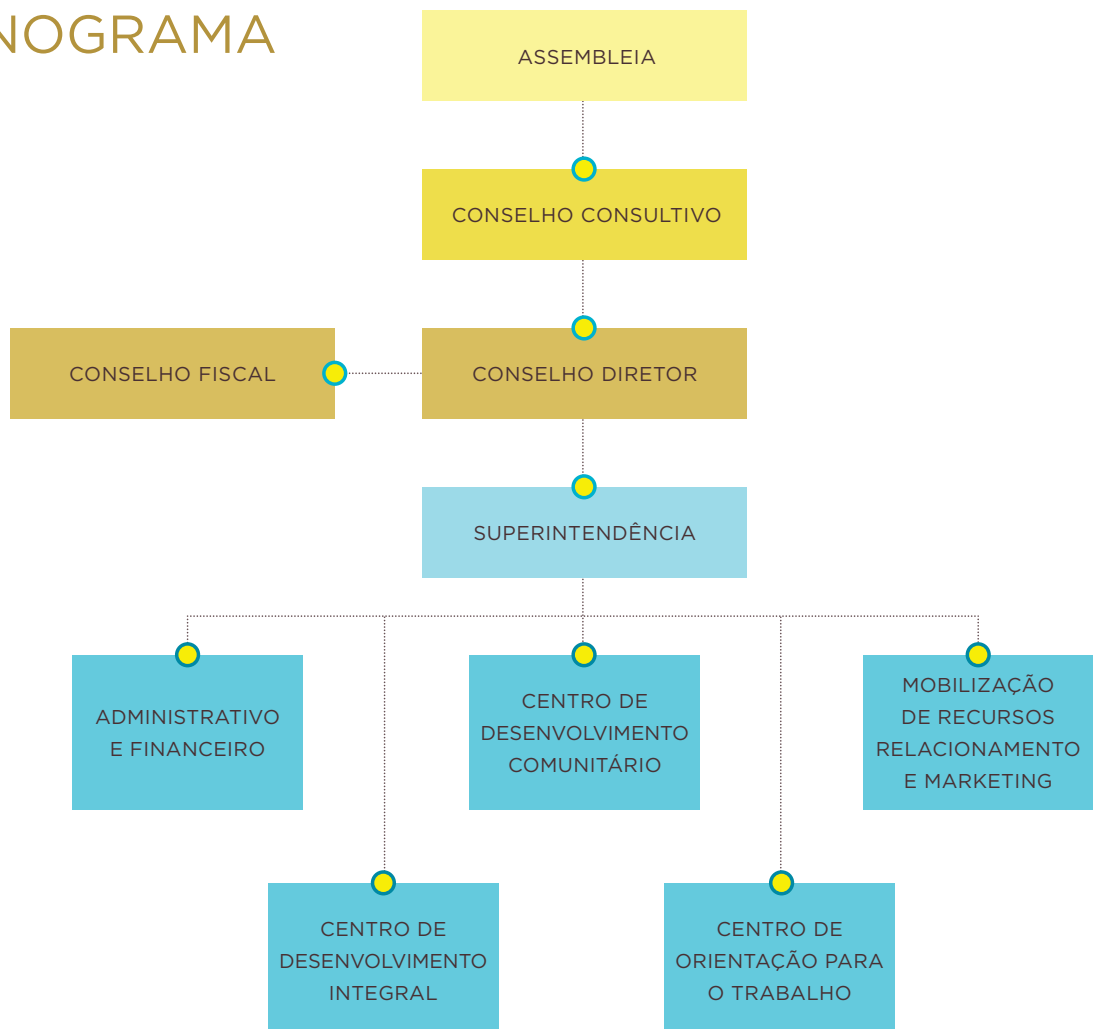



DIRETORIA VOLUNTÁRIA

CONSELHO CONSULTIVO

PRESIDENTE

Rodrigo Mauad Gebara

VICE-PRESIDENTE

Alexandre Médicis da Silveira

VICE-PRESIDENTE

David Jafet Neto

VICE-PRESIDENTE

Marcelo Meirelles de Lucca

CONSELHO FISCAL

PRESIDENTE

Paulo S. Bravo de Souza

VICE-PRESIDENTE

Daniel Mauad Gebara

VICE-PRESIDENTE

Martin Mitteldorf

SUPLENTE

Eid Mansur Filho

CONSELHO DIRETOR

DIRETOR PRESIDENTE

Oscar Linhares Ferro

DIRETOR VICE-PRESIDENTE

Luiz Alberto Zanoni

DIRETOR FINANCEIRO

Fernando Dias

DIRETOR ADMINISTRATIVO

Luiz Whately Thompson

DIRETORA DE MARKETING

Angela Cutait Vasto

DIRETOR

José Carlos Junqueira Sampaio Meirelles

DIRETORA

Andrea Maria Ramos Leonel



REDE VOCAÇÃO



CAMPO LIMPO

- » Arrastão Movimento de Promoção Humana - CJ Arrastão
- » Associação de Moradores do Jardim Comercial e Adjacências
 - CCA Jardim Comercial
 - CCA Jardim das Rosas
- » Associação Educacional e Assistencial Casa do Zezinho
 - CCA Casa do Zezinho
 - Casa do Zezinho
- » Associação Evangélica Beneficente - CEDESP AEB
- » Associação Obra do Berço
 - CCA Obra do Berço
 - CJ Obra do Berço
- » Associação Santa Cecília - CCA Jardim Santo Antonio
- » Cáritas Diocesana de Campo Limpo
 - CCA Imaculada Conceição
 - CCA Jardim São Bento
 - CCA Paróquia Santo Antonio
 - CCA Mãe Admirável
- » Casa José Coltro
 - CCA Casa José Coltro
 - CEDESP Casa José Coltro
- » Centro Comunitário e Recreativo do Jardim Macedônia - CCA Jardim Macedônia
- » Instituto de Cidadania Padre Josimo Tavares
 - CCA Jardim Magdalena
 - CCA Jardim Dom José
 - CCA Parque Rondon
 - CJ Jardim Magdalena
- » Instituto Fomentando Redes e Empreendedorismo Social - CCA Jardim Aurélio
- » Mosteiro São Geraldo de São Paulo - CCA Jardim Ampliação Dona Diva
- » Movimento Comunitário de Vila Remo - CCA Valo Velho
- » Movimento Comunitário Estrela Nova - CJ Jardim Paris
- » Social Bom Jesus - SBJ
 - CCA Convivendo e Aprendendo Jardim Imbé
 - CCA Vale das Virtudes
 - CCA Jardim Piracuama
 - CCA Vila Andrade
 - CJ Convivendo e Aprendendo Jardim Imbé



M'BOI MIRIM

- » Instituto Fomentando Redes e Empreendedorismo Social - CCA Boa Sorte
- » Associação de Apoio à Criança e ao Adolescente - Bom Pastor
- » Movimento Comunitário do Jardim São Joaquim - CCA São Joaquim



ITAPECERICA DA SERRA

- » Comunidade Missionária de Villaregia - Centro Infante Juvenil Santa Júlia

LEGENDA:

CCA = Centro da Criança e do Adolescente

CJ = Centro da Juventude





EMBU-GUAÇU

- » Movimento Renovador Paulo VI – Lar Irmã Inês



CIDADE ADEMAR

- » C.P.D. Direitos Humanos Frei Tito de Alencar Lima – Unidade Cidade Julia
- » Centro de Formação Irmã Rita Cavenaghi
- » Centro de Promoção Humana Nossa Senhora Aparecida – Comunidade Meu Abacateiro
- » Associação do Parque Santa Amélia e Balneário São Francisco – CCA Santa Amélia
- » Centro de Promoção Humana São Joaquim Santana – Villa Criança Feliz
- » Centro de Promoção Humana São Joaquim Santana – CCA Joca



CAPELA DO SOCORRO

- » Vocação – Unidade Icarai
- » Grupo Unido Pela Reintegração Infantil - Guri
- » Associação dos Moradores da Vila Arco Iris – CCA AMAI II
- » Associação Comunitária Auri Verde - CCA Chácara Sto. Amaro
- » Instituto Anchieta Grajaú - IAG



EM 2016, ATINGIMOS A EXPRESSIVA MARCA DE

12.448

VIDAS TRANSFORMADAS

ATUAÇÃO

A Vocação acredita que a transformação social é fruto da intersecção de três pilares: o fortalecimento da **Comunidade** como um todo; o desenvolvimento individual de crianças e jovens por meio da **Formação** socioeducativa; e a criação de oportunidades de **Trabalho**. Juntos, é possível estruturar e colocar em movimento o Projeto de Vida de cada atendido.

Por isso, ela se organiza em três Centros de atuação que idealizam e executam projetos específicos para cada área, de maneira contínua e integrada:

► CENTRO DE DESENVOLVIMENTO COMUNITÁRIO

Atua por meio de uma rede de organizações sociais e outros agentes para promover o melhor desenvolvimento das comunidades.

► CENTRO DE DESENVOLVIMENTO INTEGRAL

Foca no estímulo de crianças, adolescentes e educadores para o desenvolvimento de vocações.

► CENTRO DE ORIENTAÇÃO PARA O TRABALHO

Visa à inclusão de jovens no mercado, em oportunidades dignas e compatíveis de emprego.

A seguir, conheça em detalhes as atividades desenvolvidas por cada área.

CENTRO DE DESENVOLVIMENTO COMUNITÁRIO



O CENTRO DE DESENVOLVIMENTO COMUNITÁRIO É RESPONSÁVEL PELO RELACIONAMENTO COM AS ORGANIZAÇÕES PARCEIRAS, BEM COMO PELA CAPACITAÇÃO DE SUA GESTÃO E LIDERANÇAS COMUNITÁRIAS. OUTRO IMPORTANTE FOCO É A MOBILIZAÇÃO DAS FAMÍLIAS DAS CRIANÇAS, ADOLESCENTES E JOVENS QUE PARTICIPAM DOS PROGRAMAS SOCIOEDUCATIVOS. NOSSA METODOLOGIA ESTÁ ORIENTADA PARA A CONSTRUÇÃO DE RELAÇÕES DE CONFIANÇA, RESPEITO ÀS INDIVIDUALIDADES E VALORIZAÇÃO DOS RECURSOS E POTENCIALIDADES DE PESSOAS, ORGANIZAÇÕES E COMUNIDADES.

OBJETIVO

Desenvolver vocações das comunidades, lideranças e famílias para impactar positivamente o ambiente na qual vivem.



PRINCIPAIS AÇÕES

- ▶ Formação continuada para líderes e gestores com metodologia proprietária;
- ▶ Assessorias regionais in loco.

INICIATIVAS

PROGRAMA DE FORMAÇÃO DE LIDERANÇAS

Busca colaborar com o aperfeiçoamento da gestão de organizações sociais, com o fortalecimento do bairro e com a mobilização das famílias.

As atividades compreendem encontros sistemáticos e assessorias in loco, promovendo a formação intensiva de gestores e lideranças comunitárias.

22 Gestores e Líderes Comunitários

15 Organizações Sociais

PROJETO ITAÚ DE MINAS

O projeto visa fortalecer os integrantes da Associação dos Catadores na constituição de um grupo, contribuindo com a execução da política pública de gestão de resíduos sólidos no município de Itaú de Minas.

30 Agentes Ambientais



CENTRO DE DESENVOLVIMENTO INTEGRAL



ÁREA DA VOCAÇÃO DEDICADA AO
TRABALHO SOCIOEDUCATIVO COM CRIANÇAS
E ADOLESCENTES. TEM FOCO NA PROMOÇÃO DO
PLENO DESENVOLVIMENTO DO PÚBLICO ATENDIDO
POR MEIO DO FORTALECIMENTO DE PROJETOS DE VIDA.
A METODOLOGIA APLICADA OFERECE UM CONJUNTO
AMPLO DE OPORTUNIDADES QUE DESENVOLVEM AS
VÁRIAS DIMENSÕES DO HUMANO, BEM
COMO A GARANTIA DE DIREITOS.

OBJETIVO

Promover práticas de aprendizagens e
cidadania, estimulando vocações de
crianças e adolescentes para o
exercício consciente das escolhas.

PRINCIPAIS AÇÕES

- ▶ Formação continuada para educadores sociais com metodologia proprietária
- ▶ Assessorias regionais in loco
- ▶ Avaliação diagnóstica, formativa e cumulativa (orientadores socioeducativos, lideranças, educando, equipe técnica da Vocação/Ação Comunitária).



INICIATIVAS

PROGRAMA DE FORMAÇÃO CONTINUADA

Tem por objetivo a formação e atualização contínua dos educadores sociais vinculados às organizações parceiras da Vocação. As atividades compreendem encontros presenciais recorrentes e assessorias in loco, com foco nas práticas socioeducativas que promovem o desenvolvimento integral de crianças, adolescentes e jovens.

- 66** Educadores Sociais
- 60** Orientadores Socioeducativos
- 58** Gerentes e Assistentes





PROGRAMA CRÊ-SER

Promove o desenvolvimento integral de crianças e adolescentes de 6 a 15 anos.

Tem como principal ferramenta de transformação e cidadania a garantia de direitos: ao lúdico, à participação, à cultura e à informação.

- 1958** Crianças e Adolescentes
- 1566** Famílias
- 54** Educadores Sociais
- 15** Organizações Sociais Parceiras



Promove o desenvolvimento integral de adolescentes entre 15 e 18 anos. A principal estratégia adotada é a criação do Projeto de Vida, ferramenta que auxilia o jovem na idealização de planos e metas para o futuro. Além disso, três eixos promovem a inclusão social e ampliação de seu universo social, cultural e ético: auto gestão, trabalho e cultura.

- 443** Adolescentes e Jovens
- 354** Famílias
- 12** Educadores Sociais
- 4** Organizações Sociais Parceiras



PROGRAMA
PREPARAÇÃO PARA O TRABALHO



PLANO ANUAL DE ATIVIDADES

É uma iniciativa que integra educação, cultura e artes, com o objetivo de estimular e ampliar o universo cultural de crianças, adolescentes e jovens.

Busca contribuir para a construção de Projetos de Vida, pautado em três eixos: experiência e vivência; formação de educadores culturais; intervenção cultural.

1414 Atendidos

11 Educadores Sociais

10 Organizações Sociais Parceiras



Bradesco



**MACHADO
MEYER**
ADVOGADOS



COMPASS



PINHEIRONETO
ADVOGADOS



Ministério da
Cultura





Tem como propósito ampliar as oportunidades de desenvolvimento integral de crianças, adolescentes e jovens, valorizando e incrementando práticas socioeducativas realizadas pelos profissionais dos Serviços de Convivência e Fortalecimento de Vínculos, na perspectiva da efetivação do sistema de garantia de direitos.

- 3868** Crianças, Adolescentes e Jovens
- 3095** Famílias
- 83** Educadores Socioculturais
- 12** Líderes
- 3** Técnicos SAS
- 12** Técnicos CRAS
- 58** Gerentes e Assistentes

Apoio:



Estimula crianças e adolescentes a reconhecerem diferentes representações numéricas e aplicá-las em seus contextos cotidianos, fortalecendo assim Projetos de Vida. Representa uma forma mais lúdica e efetiva para o desenvolvimento de habilidades lógico-matemáticas, que acontece por meio de atividades, jogos, construção de gráficos, oficinas de robótica e construção com Legos.

- 443** Atendidos
- 12** Educadores Sociais
- 4** Organizações Sociais Parceiras



**Bloomberg
Philanthropies**



THE **MOODY'S** FOUNDATION

SISTEMA DE AVALIAÇÃO DE MUDANÇAS E IMPACTOS SOCIAIS – SAMIS

A Vocação desenvolveu um sistema próprio de avaliação dos programas e projetos, o que possibilita a mensuração efetiva do impacto social na vida de cada atendido. O processo consiste em comparar suas habilidades no momento em que entram no projeto (Momento I) em relação ao momento em que saem (Momento II). Assim, é possível tangibilizar seu desenvolvimento durante a participação no projeto.

O resultado dessa avaliação serve como insumo para o acompanhamento sistemático das próximas turmas, bem como para a formação dos educadores. Seguindo esse ciclo sustentável, todos os programas estão em constante melhoria que, conseqüentemente, reflete nos resultados.

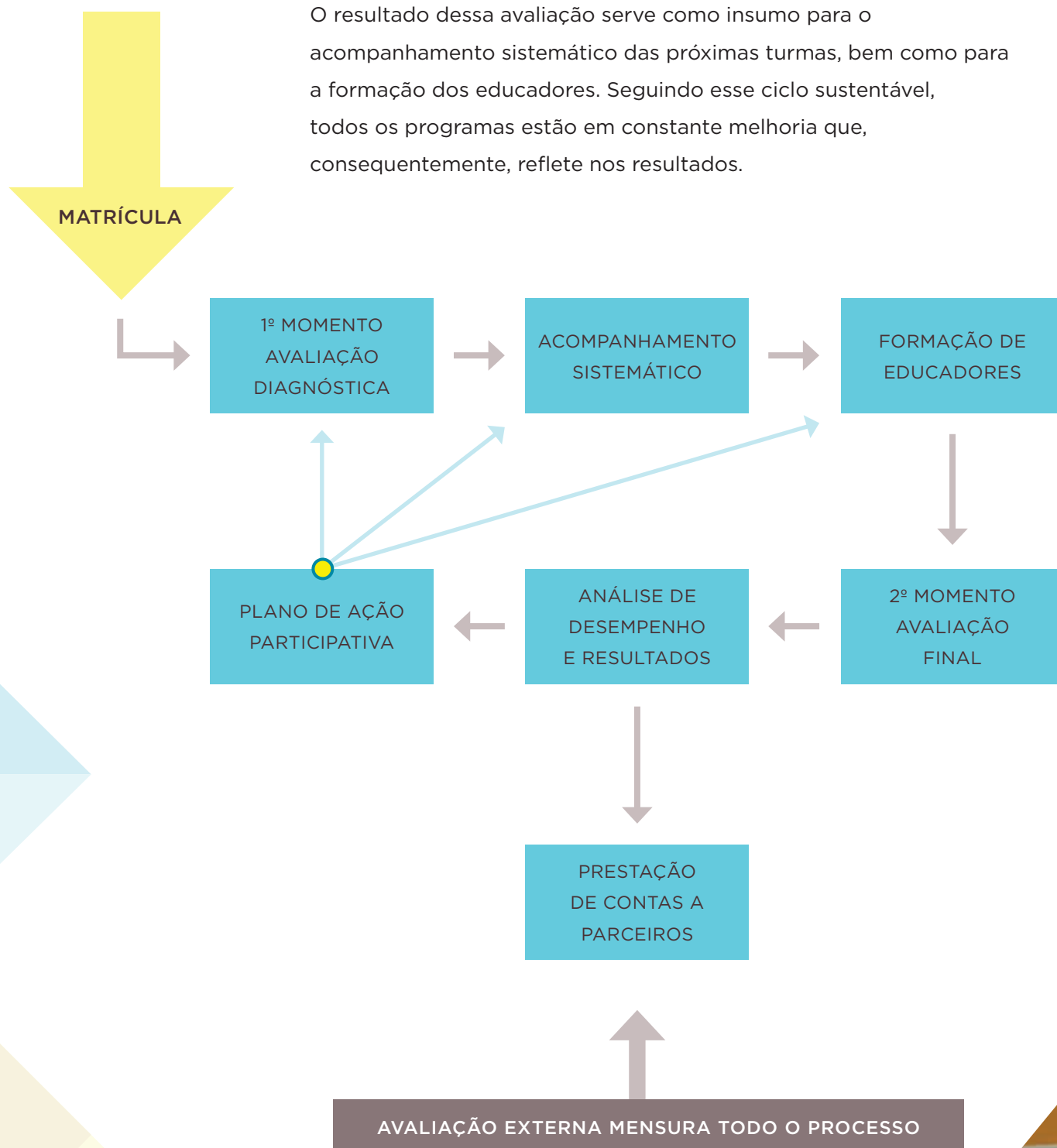



RESULTADOS

A seguir apresentamos a evolução de aprendizagem dos atendidos pelos programas da Vocação de acordo com a metodologia SAMIS. O resultado apresentado é construído a partir do aumento efetivo em cada aprendizagem relacionado com o que é esperado para cada idade.

Grau de evolução por idade:

	DESCRIÇÃO	6 a 10	11 a 14	15 a 18
APRENDER A SER	Mobiliza o pensamento crítico, a experimentação contínua das escolhas, o autoconhecimento e a capacidade de se posicionar com autonomia. Busca-se um sujeito que atua no mundo orientado por valores e responsabilidades	38%	33%	61%
APRENDER A CONVIVER	Envolve as práticas ricas no exercício da resolução pacífica de conflitos, no desenvolvimento da compreensão mútua contribuindo para a percepção crescente das interrelações presentes no desenvolvimento pessoal e social.	39%	33%	72%
APRENDER A CONHECER E A FAZER	São as oportunidades que permitem adquirir competências necessárias para a vida na sociedade atual, dominando as novas tecnologias e autogerindo-se. Viabiliza o aprendizado por toda a vida tornando prazeroso o ato de compreender o mundo e atuar sobre ele.	40%	33%	60%



CENTRO DE ORIENTAÇÃO PARA O TRABALHO



O CENTRO DE ORIENTAÇÃO PARA O TRABALHO É RESPONSÁVEL PELO FORTALECIMENTO DO POTENCIAL PROFISSIONAL DOS JOVENS, BEM COMO PELA INSERÇÃO DESTES EM OPORTUNIDADES DIGNAS DE TRABALHO. A ÁREA VISA CAPACITAR E APROXIMAR O JOVEM ATENDIDO ÀS BOAS EMPRESAS DO MERCADO, QUE POR SUA VEZ SE BENEFICIA COM A CONTRATAÇÃO DE PESSOAS QUALIFICADAS.

OBJETIVO

Fortalecer vocações profissionais e conectá-las às oportunidades dignas e compatíveis de trabalho.

PRINCIPAIS AÇÕES

- ▶ Programa Jovem Aprendiz;
- ▶ Cursos Profissionalizantes;
- ▶ Oficinas de Orientação Profissional.

PROGRAMA DE CAPACITAÇÃO PROFISSIONAL

Iniciativa voltada à formação profissionalizante de jovens com idade entre 18 e 29 anos, faixa que sofre atualmente com altos índices de desemprego.

O programa visa capacitar, em curto prazo, profissionais para a demanda do mercado de atendimento a clientes de bares e restaurantes. O curso foi idealizado e elaborado em parceria com profissionais especializados e professores universitários de destaque.

As aulas foram oferecidas em parceria com a Universidade Anhembi Morumbi Campus Vila Olímpia.

CURSO DE CAPACITAÇÃO PROFISSIONAL DE GARÇOM / GARÇONETE

104 Certificações

18 Inseridos no mercado de trabalho

Apoio:

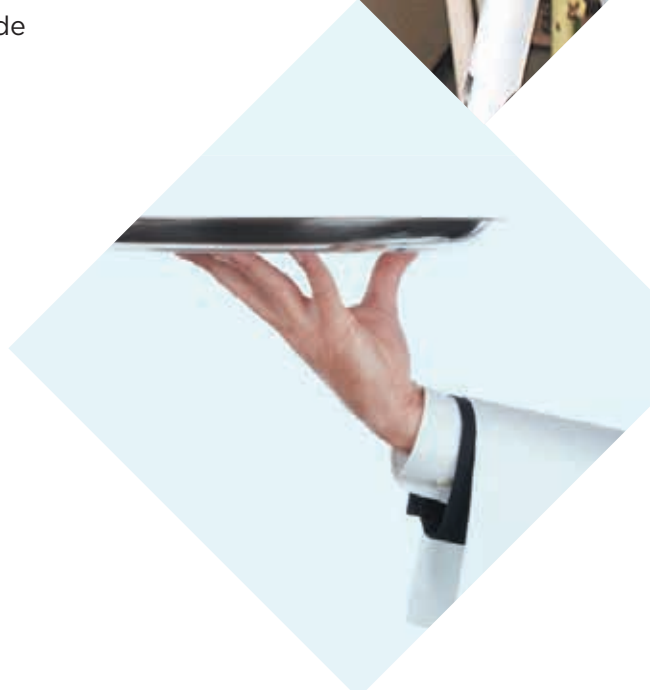
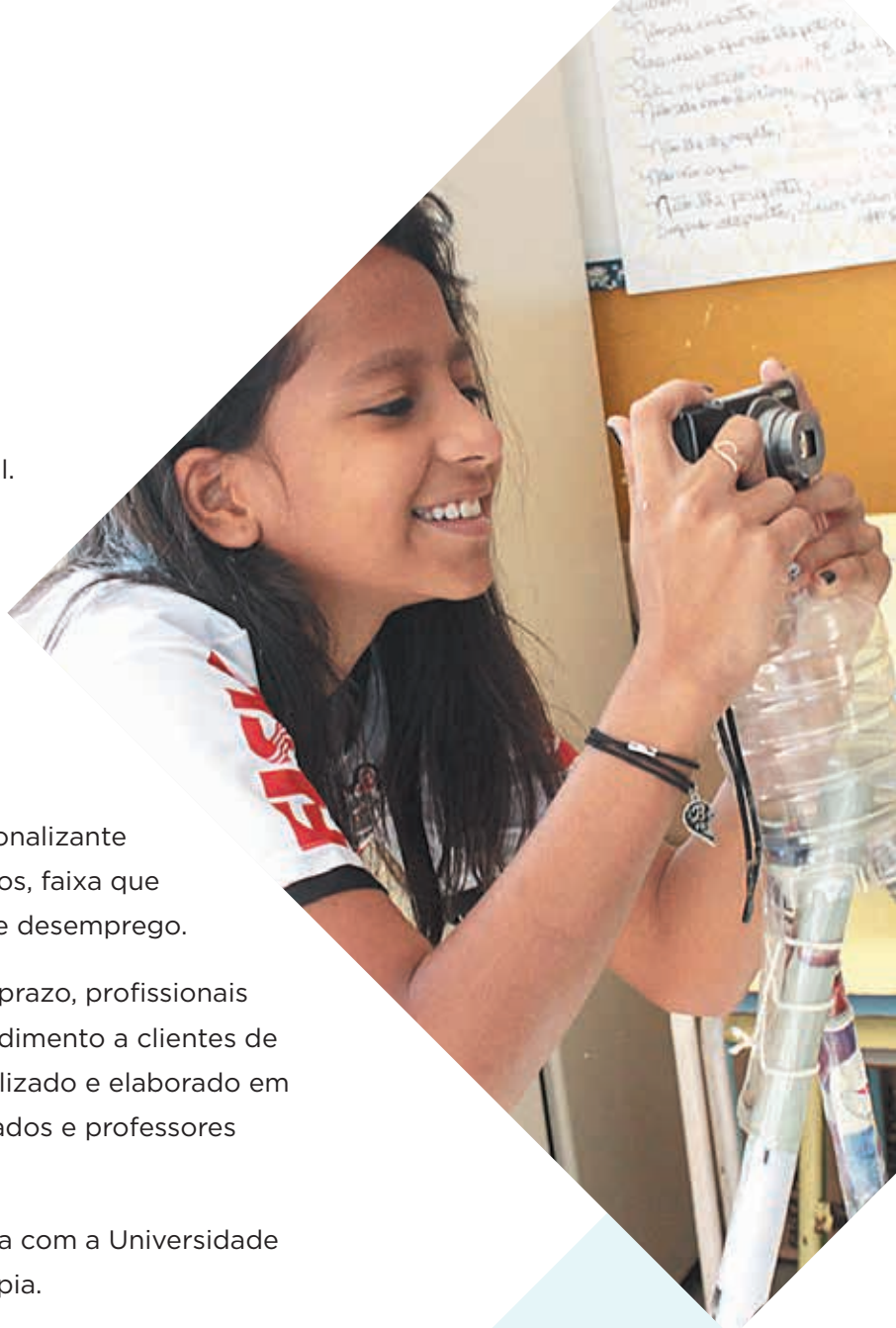

PROGRAMA JOVEM APRENDIZ

O Programa Jovem Aprendiz é uma excelente oportunidade do jovem ingressar no mercado de trabalho ao mesmo tempo em que recebe uma formação técnica-profissional diferenciada.

Voltada aos jovens de 15 a 22 anos, o programa acontece sob demanda: é realizado um processo seletivo para preencher cada vaga aberta das empresas parceiras. Sendo aprovado, ao mesmo tempo em que trabalha, recebe um treinamento específico para as seguintes áreas: Administração, Logística, Produção Industrial e Serviços Bancários.

Os cursos têm o propósito de preparar o jovem de forma abrangente, não só para o mercado de trabalho, mas também para tornar-se um cidadão consciente de seus direitos e deveres perante a vida.

Apoio:

48 Jovens Contratados



PROGRAMA MENTORING

Tem como objetivo fornecer aconselhamento profissional para os jovens, além de aproximá-los do ambiente corporativo. Com isso, forma-se uma relação muito enriquecedora, tanto para o jovem quanto para o voluntário da empresa que atua como mentor, e o auxilia na implementação de seu Projeto de Vida.

69 Jovens

69 Voluntários



ENGAJAMENTO EMPRESARIAL

Dentre as mais efetivas formas de engajamento e motivação organizacional, está o voluntariado corporativo. Cada vez mais, empresas dos mais diversos tamanhos e segmentos buscam apoiar organizações sociais, não só financeiramente, mas envolvendo seus colaboradores em uma ação coletiva. Os ganhos são inúmeros: incentivo à solidariedade e responsabilidade social; ganho de imagem e valor agregado para a empresa; maior interação e motivação entre a equipe; além, é claro, de fazer o bem a quem mais precisa.

Em seus 50 anos de história, a Vocação desenvolveu grande know-how no assunto, dando todo o suporte necessário para o desenvolvimento de voluntariado corporativo desenhado para a necessidade de cada empresa. Há diversos formatos e possibilidades, como por exemplo:

VOLUNTARIADO CORPORATIVO

- ▶ Criação de bibliotecas e brinquedotecas
- ▶ Doações e entrega de presentes em datas comemorativas
- ▶ Integração no processo formativo de crianças e adolescentes com rodas de leitura, palestras e simulados de processo seletivo
- ▶ Mutirões para reforma e pintura
- ▶ Palestras para líderes e gestores de organizações sociais
- ▶ Sessões de serviços profissionais na área do direito, saúde e finanças
- ▶ Visitas monitoradas para adolescentes e jovens na empresa



THE MOODY'S FOUNDATION



MOBILIZAÇÃO DE RECURSOS

PROGRAMA EMPRESA CIDADÃ

Empresas privadas patrocinam diretamente as salas de aula dos programas.

INCENTIVOS FISCAIS

- ▶ Fundo Municipal da Criança e do Adolescente - FUMCAD
- ▶ Fundo Estadual dos Direitos da Criança e do Adolescente - CONDECA
- ▶ Lei Federal de Incentivo à Cultura 8313/91 - Lei Rouanet
- ▶ Programa de Ação Cultural - PROAC

NOTA FISCAL PAULISTA

Pessoas físicas podem destinar cupons fiscais sem CPF.

SERVIÇOS DE CONSULTORIA

Prestamos consultorias, assessorias e apoio técnico-instrumental para a construção de projetos em parceria com empresas privadas, ONG's e Governo.

ENDOWMENT FUNDS

Fundo patrimonial que gera recursos contínuos para a conservação e expansão dos projetos.



MARKETING RELACIONADO À CAUSA

Oportunidade de empresas associarem seus produtos e serviços à causa social da Vocação como estratégia de marketing.

EVENTOS E PARCERIAS

Criação de novos meios para engajar e mobilizar pessoas e recursos para a causa da Vocação.

BRINDE DO BEM

É uma empresa de brindes com preços competitivos, amplo portfólio e de alta qualidade.

O grande diferencial é que 100% do resultado é revertido para os projetos sociais da Vocação.

Maiores informações em: www.brindedobem.com.br



TORNEIO BENEFICENTE DE GOLFE



O Torneio de Golfe Beneficente da Vocação acontece há onze anos e já é um dos mais tradicionais eventos da categoria no Brasil.

O evento reúne cerca de 150 pessoas, que compreende jogadores, empresários e sócios do Quinta da Baroneza Golfe Clube, sendo uma excelente oportunidade de networking e exposição de marca para patrocinadores.



PRESENTE DO BEM

É a oportunidade de transformar presentes de aniversário em doações para os programas socioeducativos da Vocação com um processo 100% automatizado.

PRESTAÇÃO DE CONTAS

ORIGEM DOS RECURSOS ARRECADADOS

A Vocação arrecadou, no exercício encerrado em 31/12/2016, o montante de R\$ 10.978 milhões, sendo:

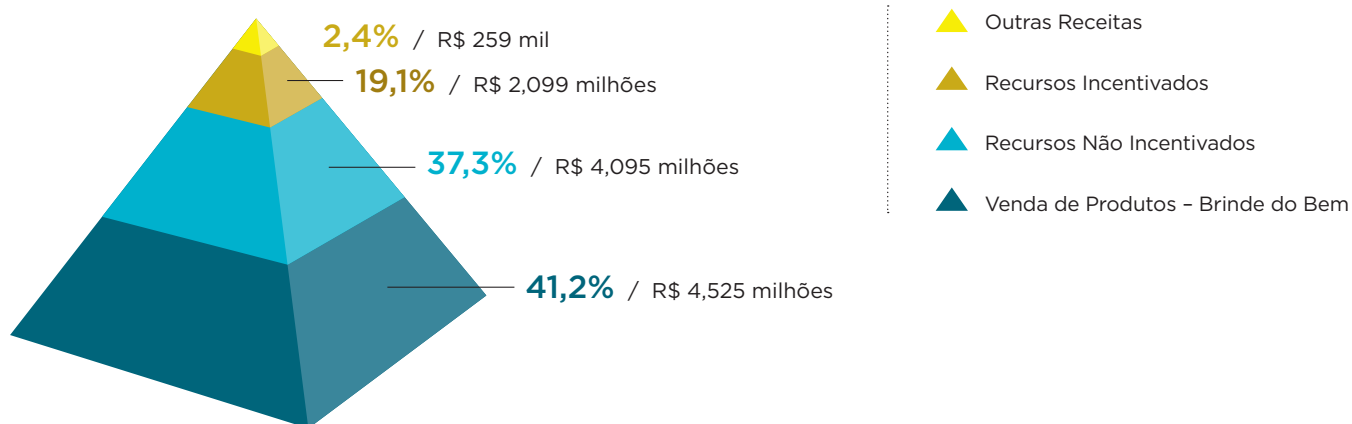

APLICAÇÃO DOS RECURSOS

Do total de recursos arrecadados, R\$ 10.572 milhões foram aplicados na operação como abaixo detalhado:

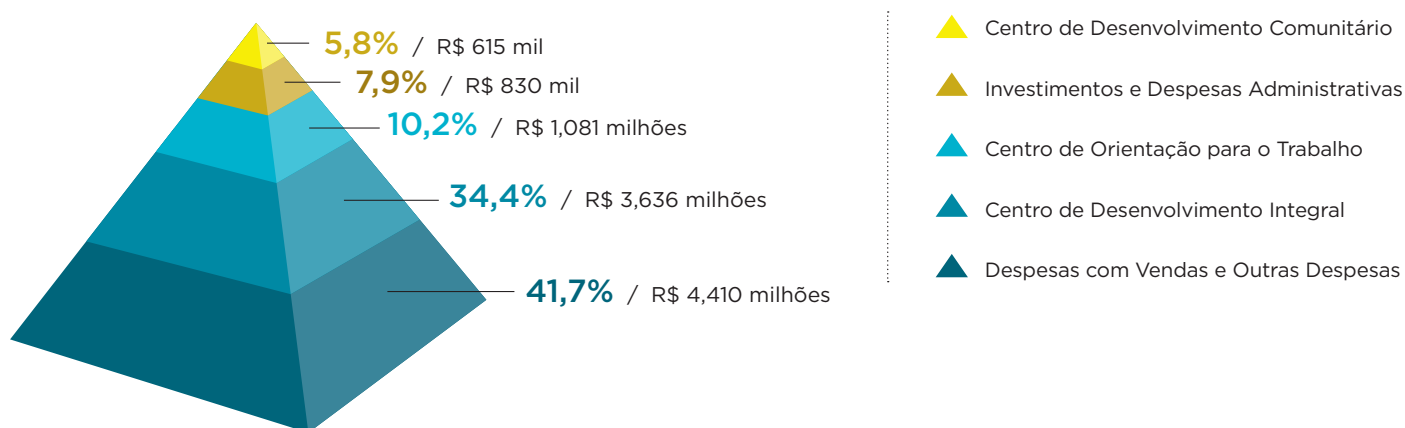

O superávit na operação no valor de 406 mil foi utilizado na constituição de reservas patrimoniais da organização. Resultados auditados por **Grant Thornton** Auditores Independentes. O relatório completo está disponibilizado no endereço www.vocacao.org.br

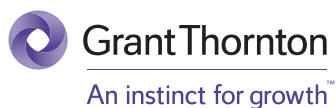

PARCEIROS EM AÇÃO

Na Vocação, os parceiros contam com outros benefícios além do impacto social:

- ▶ Apoio e fornecimento de conteúdo para produção de releases e materiais de comunicação do parceiro
- ▶ Convite para participação em eventos e seminários
- ▶ Desconto em cotas do Torneio de Golfe Beneficente Vocação
- ▶ Divulgação da marca no relatório anual de atividades
- ▶ Divulgação da marca no site
- ▶ Divulgação da marca na recepção das unidades próprias da Vocação
- ▶ Divulgação da marca em materiais de comunicação específicos
- ▶ E-mail marketing divulgando a parceria para o mailing Vocação
- ▶ Homenagens em eventos
- ▶ Publicação de posts em redes sociais vinculados ao projeto patrocinado
- ▶ Suporte para criação de ações de voluntariado corporativo
- ▶ Utilização da marca “Vocação” e “Parceiro em Ação” nos materiais do parceiro

CATEGORIAS

A classificação dos parceiros acontece por meio de uma análise que considera todas as formas de apoio realizadas pela empresa para a Vocação.





PARCEIROS DIAMANTE



PINHEIRONETO
ADVOGADOS



PARCEIROS PRATA



PARCEIROS OURO



almanara

BOTELO
São Bento

Bloomberg
Philanthropies

Johnny
Rockets

MCassab

GOBOSAT

INSTITUTO
CYRELA

COCO BAMBU
RESTAURANTE CAMPINAS

Si Señor!
TEX-MEX

GRUPO SEGRADOR
BANCO DO BRASIL
Seguros

MAPFRE
SEGUROS

PERNAMBUCANAS

Santo Grão



THE MOODY'S FOUNDATION

GENERAL
PRIME
BURGER

PARCEIROS BRONZE



BEXS
Bank for
Exchange Solutions
Grupo B3
2008 2009

ambev

BIC

creditas

COMPASS

COMEXPORT

Embrase
Segurança & Serviços

IL RISTORANTE
LULIANA RIVICA
W

FÓRMULA DE
LANÇAMENTO

Instituto
InterCement

Itaú

ABC
BRASIL

CONSTRUTORA
FONSECA &
MERCADANTE

LaFabbrica
Evolving educational engagement

Le Jazz

LORENZETTI
Mais do que você imagina

mercovino
www.mercovino.com.br

nakka

NINO

Pobre Juan

VICOLC

Seraphina

TATU BOLA

TecBan

sempre

LUZ
PUBLICIDADE

LEDO SANDWICHES

AGRADECIMENTOS

PESSOA JURÍDICA

A. T. Kearney Consultoria de Gestão Empresarial Ltda
A.W. Faber-Castell S/A
ABC Brasil Arab Bank
Administradora Caram Ltda
ADS - Gestão, Consultoria e Investimentos Ltda
Advocacia Krakowiak
Águas Petrópolis Paulista
Almanara Restaurantes e Lanchonetes Ltda
Ambev - Cia de Bebidas das Américas
Amy Engenharia e Empreendimentos
Andiamo Ristorante
Artelassê
Associação Alumni
Atual Pesquisa de Mercado S/S Ltda
Bar Ilha das Flores
Bassi - Templo da Carne
BER Projetos Ltda
BEXS BANCO DE CAMBIO S/A
Bic Amazônia S.A.
Bloomberg do Brasil Comércio e Serviços Ltda
BMC Park Serviços de Estacionamento Ltda-ME
Bonsucex Holding S/A
Bradesco
Bradesco Private Bank
Brasil Set Gráfica e Editora Ltda
Brooklin Empreendimentos S/A
Buddha Spa
Câmera Press Lettera Editora Ltda
Caraigá Veículos Ltda
Carlos A. Wanderley e Filhos Imp Exp Com. e Repr. Ltda
Casa Flora Ltda
Casa Leão
CD4 Produções Artísticas Ltda
Check-in Informática Ltda
Chemflex Química Industrial Ltda
Chemson
Churrascaria Fogo de Chão
Citibank
Class Bar
Coach
Collection Motors Imp. e Com. Ltda
Compass
Construtora Fonseca & Mercadante Ltda
Cotação Distrib. de Tit. e Val. Mob. S/A
Darling Confeções Ltda
De Vivo Advocacia
Dias de Souza Advogados Associados
Edgard Jafet Empreendimentos Imobiliários Ltda
Editora Casa Amarela Ltda
Eisa Empresa Interagrícola S/A
Electro Plastic S/A
Embrase
Escola Beit Yaacov
Escritório Levy Participações e Empreendimentos Ltda
Evonik Degussa Brasil Ltda
Execplan
Fame Fábrica de Aparelhos e Material Elétrico Ltda
Família Cassab
Fastplas Automotive Ltda
Ferro Enamel do Brasil Ind e Com Ltda
Fillity

Forneria San Paolo
Frei Caneca Shopping e Convention Center Ltda
Fundación Mapfre
Globosat
Google Brasil
Grant Thornton
Hector Albertazzi
HSM do Brasil Ltda
Hubert Imóveis e Administração Ltda
Hylberman and Hill
Ilha de Comandatuba
Ind. e Com. de Plásticos Porsani Ltda
Instituto Cyrela
Instituto de Cirurgia Dario Birolini
Instituto Filantropia
Ivo Zarzur Administração e Participações Ltda
JHB Consultoria e Participações Ltda
Jóias Vivara
JPJ Park Serviços de Estacionamento Ltda - ME
L Annunziata & Cia Ltda
Liberty Paulista de Seguros
Lorenzetti
Luz Publicidade SP Sul Ltda
Lynx Consultoria
M Cassab Com e Ind Ltda
M. M. Administração e Representações Ltda
Machado Meyer Sendacz e Opice Advogados
Magalhães Andrade SS Sistemas
Mapfre Vera Cruz Vida E Previdência
Mauricio Monteiro Jóias
Meliá Hotels International
Mercovino Comércio E Importação Ltda
Metachem Industrial Comercial Ltda
Metal 2 Indústria e Comércio Ltda
Metrópole Logística
Mixed
Momento Investimentos
Monashees Capital
Natura
Nestlé Nespresso S. A.
Nigro & Doro Consultores S/C Ltda
Niquelação Rodriguez Ltda
Nova Vulcão S/A Tintas e Vernizes
Nucleo Food Organização de Feiras e Eventos Ltda
Omni S/A - Crédito, Financiamento e Investimento
Padrão Park Estacionamento Ltda
Paulista S/A Comº Partic. e Empreend.
Pereira de Queiróz Adm. de Bens Ltda
Pernambucanas
Pernod Ricard Brasil Ind e Com Ltda
Pinheiro Neto Advogados
Pizzimenti Ferragens e Ferramentas Ltda
Pousada Estrela D'Água
Presente Consciente
Primazia Imóveis Ltda
Professional Sporting Promoções e Eventos Ltda
Química Roveri Comercial Ltda
Raiadrogasil S/A
Rohr S/A Estruturas Tubulares
Roto-Finish Acabamento de Artef. de Metais Ltda
Sandaplast Ind. e Com. de Plásticos Ltda
Santander
Santher - Fábrica de Papel Santa Therezinha S/A
Scarf Me
Serasa

Sinto Brasil Produtos Limitada
Sistenge Construções e Com. Ltda
Sky Brasil Serviços Ltda
Snowtime - The Peaks Resort&Spa - Telluride
Sobloco Construtora S/A
Sociedade Coletiva
Sociedade Educacional Itaca Ltda
Solution Automação Empresarial
Stato
Sul Atlântico Brasil Transportes Ltda
Syma Participações S/A
Tecban
The Moody's Foundation
Track & Field
Tuk Burger
Ultragaz S/A
VBAM Management Consulting
Weber
Weigand Empreend. Particip. e Comº Ltda
Zero Conflict Gestão de Riqueza Ltda

PESSOA FÍSICA

Ailton Carlos Canette
Alberto Abussamra Bugarib
Ana Carolina Buchala
Ana Maria Cimi Canzian
Ana Maria Villela Igel
Anadelli Soares Braz
Andréa Alvim
Antonio Abreu Vieira
Antônio Bornia
Antonio Corrêa Meyer
Antonio Evaristo Francesconi
Artur Thiago Scarpato
Auro Fumio Sato
Bruna Farinelli
Candido Botelho Bracher
Carlos Aurélio da Silva Sé
Carlos Elias Chaddoud
Catarina Linhares Ferro
Celso Eluan Lima
Celso Recchioni
Christian Gebara
Claudio do Valle Nogueira
Claudio Rocha
Cristiane Maria Lebre Colombo
Daniel Vianna Silveira
David Jafet Neto
Demétrio Abs
Denise Emilia Rodrigues Thomazotti
Dr. Luiz Henrique Ormanzeze
Dra. Kátia Cristiane Arjona Maciel Ramaciotti
Eduardo Cachielo
Eduardo Kury
Eduardo Mendes de Oliveira Pecoraro
Eric Marie Pral
Eugenio Parasma
Fabio Cutait
Fabio Mendia
Fabio Santa Croce
Fernanda Trigo
Fernando Emilio Jafet
Fernando Marcondes de Souza

Flávio de Almeida Camargo
Geraldo Gomes da Rocha Azevedo
Guilherme Camargo
Guilherme de Noronha Dale
Gustavo Jorge Laboissiere Loyola
Helena Richerme de Miranda Kleiner
Hiran A. Castello Branco
Irene Dabrowa Kostecki Lebendiger
Isabela Botelho
Isadora Goes
Jaime Oliveira
Joaquim da Silva Teixeira Filho
José Roberto Fernandes Pitta
José Roberto Mazetto
José Roberto Teixeira Pinto
Laércio Allegretti
Lelivaldo Benedicto Marques
Leo Wallace Cochrane Junior
Lourival Munhoz
Ludovico Landau Remy
Luis Anisio Ponso de Lima
Luis Felipe Pedreira Dutra Leite
Luiz Alberto Zanoni
Luiz Fernando Nazarian
Luiz Gustavo Mariano
Luiz Whaterly Thompson
Manoel Correa de Souza Neto
Marcello Ruy Vicente de Azevedo
Marcelo Giannini Bertolotti
Marcia Maria Nizzo de Moura
Marcos Roberto Gondo
Mário Sérgio Cutait
Mayron Cardoso
Milena de Moraes
Isabela Botelho
Milton Massa
Ney Hayashi
Oscar Linhares Ferro
Oscar Vicente Ferro
Osmar Elias Zogbi
Pedro Wongtschowski
Pierre Loeb
Prescilla Chow Lindsey
Priscila Maeda
Rafael Novellino
Raul Gilberto Corte
Renata F. Galhanone
Ricardo C. Veirano
Ricardo Daccache
Roberto B. Pereira de Almeida Filho
Roberto Carbonell
Roberto Kakázu
Roberto Soares Pugliese
Rodrigo Mauad Gebara
Rogério Bludeni
Ruy Haidar
Sandra Aparecida Parlatore Medici
Silvia Kinup
Teresa Cristina Ribeiro Ralston Botelho Bracher
Tokuo Yamamoto
Valter Santos
Wilson Dissenha

RESTAURANTES PARCEIROS

1247 Comércio De Alimentos
1900 Pizzaria
210 Diner
A Casa do Porco
A Chapa
A Peixaria
A Pizzaria Gourmet
Abaetuba
Ac Sushi
Adega Quinta do Olivardo
Adega Santiago
Agamat Restaurante
Agello
Alimentare
Alimentare Tabocas
All Bar
Allez Allez
Almanara
Almodovar Restaurante
Amadeus
America
America - Jd. Sul
America - Jd. Paulista
Andiamo
Arabe Morumbi
Armazem Sergio Arno
Armazen Tibirica & Alvares
Arturito
Avek
Badebec
Bar Aurora/Living Heiniken
Bar da Dona Onca
Bar do Juarez
Bar e Restaurante Vilaboim
Bar Karavelle
Barbacoa Grill
Barnaldo e Lucrecia
Baruk Cozinha Arabe
Bella Paulista Restaurante
Bem Te Vi Churrascaria
Benihana Brasil
Bibi Gastronomia e Eventos
Big Star Pinheiros
Bistro Charlo
Blend Bar
Bossa
Boteco Ferraz
Boteco Redentor
Boteco São Bento
Botequim do Montovani
Brado Gastronomico
Brasa & Beer
Brasil a Gosto
Brasserie

Brasserie Jk
Brassi Pizzaria Bar
Brewdog
Burguer 700
Buttina
By Koji
Cabana Del Asado
Café Ambrosio
Calle 54
Calor Humano
Camdem House Bar
Cantina Pasquale
Cantina Tia Lina
Canto da Mata Forneria
Cão Véio
Casa da Pizza 3999
Casa Europa
Casa Manioca
Casa Pizza
Casa Tua Restaurante
Ca-Va Restaurante
Cervantes Tab e Rest
Cha Cha
Che Barbaro
Chez
Choperia Zero Grau
Chowa Sushi Bar
Churrascaria Camelo
Churrascaria Estancia Osasco
Churrascaria Varanda
Churrascos
Cia da Cerveja
Cj2
Clo de Tapas
Coco Bambu
Consulado da Bahia
Consulado do Café
Consulado Mineiro
Cotovia Galetos
Cozinha de Santo Antonio
Crepe de Paris
Crepes & \Waffles
Cutelo Steak Bar
De Guste Café
Degas
Delírium Café
Desembargador Bar e Restaurante
Djapa Moema
Don Camilo
Dona Florinda
Dozza

Drimon Com Alimentos - Sushi Papaia
Due Cocchi
Ecully Gastronomia
Empório Alto dos Pinheiros
Família Mancini
Farabbud
Feed Food
Feijão de Corda
Figo
Fiore
Fit Food Bar e Lanches
Fit Nutricion Oasis Urban Scape
Forest
Forneria São Paulo
Frangaria
Frangó Chopperia
Frutaria São Paulo
G de João
Galinheiro Grill
Gattai Sushi Bar
Gemma Restaurante
General Prime Burguer
Geriba Bar
Gigeto
Goshala
Grand Cru
Grand Hyatt São Paulo
Grupo Kerr
Hamaki Sushi
Hamburgueria Nacional
Holiday Inn
Hooters
Il Fornaio D'italia
It Burguer
It Sushi
Ivo Broder Lanches
James Italian
Jedi's Burguer
Jelly Bread
Johnny Rockets
José Menino
Jui Restaurante
Jun Sakamoto
Kaishi Sushi
Kibo Bar

Kocha
Kodai Bar
La Alhambra li
La Bodeguita
La Caballeriza
La Cottidiana Trattoria
La da Venda
La Pasta & Formaggio
La Piazza
La Plaza Panificadora
La Quottdiana
La Ville li Pães e Doces
L'amitié Itaim
Lanchonete Burguer Leme
Lanchonete Santo Eduardo
Le Jazz
Le Jazz Boulevard
Le Mellow Jazz
Le Pain
L'entrecote Mkt Place
M. Vasconcelos Restaurante
Macedo 'S
Madero
Madureira
Maison Tombee
Mani
Mani Iguatemi
Manihi
Manish
Mare Alta Sushi Bar
Maremonti
Marigot
Mario Restaurante
Martin Fierro
Masero - Sushi Papaia
Matsuya
Melia Brasil
Mercatto Pizzaria
Mocoto
Modi Gastronomia
Moinho de Pedra
Nakka
Nanako
Naoki
Nome Fantasia
North Grill
Nou
O Forno da Vila
O Velho Casarão
Oiti
Oliva Preta
Onnea
Original Burguer
P.F. Changs
Padaria Baronesa
Padaria Delicia de Perdizes

Padaria Gêmel
Pães e Doces Belas Artes
Panificadora Estrela do Butantã
Pao - Padaria Artesanal Organica
Pasquim Bar e Prosa
Pasta Lavetti
Patio Café
Peixaria Bar
Pellegrino Pães e Doces
Picnic
Pimenta Verde
Piola
Pirajá
Pita Kebab
Pizza na Mão (Acosta & Zirondi)
Pizzaria Camelo
Pizzaria Camelo
Pizzaria Nacional
Pizzaria Paulista 10
Pizzas e Pizzas
Ponto Italy
Portucho
Posto 06
Primícia Pães e Doces
Primo Basilico
Punto Italy
Quinta do Olivardo
Ramona
Rancho Português
Ravello
Razz Matazz
Restaurante Aya
Restaurante Empório Santa Maria
Restaurante Estância
Restaurante Mimo
Restaurante O Compadre
Restaurante Tambiu
Resturante Ambrosia Itaim
Rhino Pub
Roda Grill
Rotisserie La Cottidiana
Rotonda Pizza
Saj
Sakagura
Sal Gastronomia
Sangô
Santa Lolla
Santo Grão
Sargento Garcia
Satay
Senhor Pitanga
Sensi
Senzala
Serafina

Si Señor
Siete Molinos Kbt
Smart Burguer
Sotovento
Space Sete
Sujinho
Sushi Mart
Sushi Papaia
Sweet Pimenta
Taberna 474
Taberna da Esquina
Taki Sushi
Tanger Com Alimentos
Tap Restaurante
Tapiocaria Market
Tartar & Co
Tasca Da Esquina
Taw Sushi
Terra da Garoa
The Fifties
The Sweet Bubles
Thompsom Restaurante
Tomyan
Tony Romas
Torniamo
Trattoria Fasano
Trebicchieri Jk
Tredici Bar
Trevi Restaurante
Trindade
Tsuyoi
Tutto Benne Cantina Italiana
Vaca Véia
Velho Rabo
Veloso Bar
Veridiana
Vica Raca Delivery
Vicolo Nostro
Villa Paulistana
Villas Churrascaria
Vino
Vitamina Lanchonete
Yokoso Div e Restaurante
Zé Do Hamburguer
Zé Maria Buffet
Zeffiro

CONSELHO VOLUNTÁRIO

Adriano Dutra da Silveira	Adutra Consultoria Empresarial Ltda
Alain Juan Pablo Belda Fernandes	Warburg Pincus do Brasil
Alex Periscinoto	SPGA Consultoria de Marketing
Alexandre Médicis da Silveira	AB Inbev
Ana Maria Levy Villela Igel	Escritório Particular
André Beer	André Beer Consult & Associados S/C Ltda
Andrea Maria Ramos Leonel	MHLeonel Consultoria e Participações
Angela Cutait Vasto	M Cassab Com e Ind Ltda
Antonio Carlos Soares da Costa Junior	Runrun.it
Arnaldo Mello Franco	RHVision - Consultoria Organizacional Ltda
Boris Tabacof	Suzano Holding S/A
Candido Botelho Bracher	Banco Itaú S/A
Carlos Eduardo Villela	Zero Conflict Gestão de Riqueza Ltda
Carlos Francisco R. Jereissati	Iguatemi Empresa de Shopping Centers S/A
Cláudio Altieri	Amadeus North America Inc
Cláudio Regina	Escritório Particular
Daniel Mauad Gebara	Hubert Imóveis e Administração Ltda
David Jafet Neto	Jafet Participações Ltda
Djalma Funaro	Escritório Particular
Edgard Jafet	Edgard Jafet Empreendimentos Imobiliários Ltda
Eduardo da Rocha Azevedo	Escritório Particular
Eduardo Fischer	Fischer América Comunicação Total Ltda
Eduardo Giannetti da Fonseca	Escritório Particular
Eduardo Kury	Projecon KM Engenharia Ltda
Eid Mansur Filho	Auto Posto Ruda Ltda
Elcio Aníbal de Lucca	Luccra Empreendimentos Empresariais e Gestão
Ernesto Rubens Gelbcke	Gelbcke Consultores
Eugenio Moutinho de Figueiredo	Bullet Promoções Ltda
Eugenio Parasmo	Irmãos Parasmo S/A Ind Mecânica
Fabio Cutait	M Cassab Com e Ind Ltda
Fábio Maluf Haidar	Santher - Fábrica de Papel Santa Therezinha S/A
Fábio Roberto Chimenti Auriemo	FA Participações Ltda
Fernando Dias	Escritório Particular
Flavio Ulhoa Levy	Escritório Particular
Geraldo Gomes da Rocha Azevedo	De Goeye Advogados Associados
Geraldo Rondon da Rocha Azevedo	Execution Comunicação
Hiran A. Castello Branco	HCA Mercados e Gestão
Hyppolito Gomes Neves Filho	Escritório Particular
João Lara Mesquita	Mar Sem Fim Comunicação Ltda
José Antonio Esteve	Eisa Empresa Interagrícola S/A
José Augusto Corrêa	Crival Participações e Serviços Ltda
José Carlos Fonseca Ferreira	Horsemanship Executivo
José Carlos Junqueira Sampaio Meirelles	Pinheiro Neto Advogados
José Cláudio Securato	Saint Paul Educacional Ltda
José Eduardo Martins	GPS Planejamento Financeiro Ltda
José Estevão Cocco	J. Cocco Comunicação e Marketing

José Milton Dallari Soares	Decisão Consultores Associados Ltda
José Roberto Teixeira Pinto	TPA - Empreendimentos e Construções Ltda
Joseph Safra	Banco Safra S/A
Leo Wallace Cochrane Junior	LCJ S/A
Leonardo de Paiva Rocha	Admiral Capital Partners
Livio de Vivo	De Vivo Advocacia
Luciana Linhares Ferro Izzo	D//Trend - Arq Decor
Lucio de Castro Andrade Filho	Cia Ultragaz S/A
Luis Felipe Pedreira Dutra Leite	Ambev - Cia de Bebidas das Américas
Luiz Alberto Zanoni	Laza Consultoria Ltda
Luiz Carlos Pereira de Almeida	Sobloco Construtora S/A
Luiz Eduardo Campello Filho	Movie & Art Produções Cinematográficas Ltda
Luiz Fernando Nazarian	Escritório Particular
Luiz Gustavo Mariano	Flow Human Capital Serviços em Recursos Humanos Ltda
Luiz Renato Carvalho Tess	Moody's América Latina Ltda
Luiz Vicente Barros Mattos Jr	Syma Participações S/A
Luiz Whately Thompson	Convest Consultoria de Investimentos Ltda
Marcelo Gutglas	Play One Empreendimentos Ltda
Marcelo Meirelles de Lucca	KPMG Auditores Independentes
Maria Cecília Roxo Nobre Barreira	Escritório Particular
Mario Amato (in memorian)	Otamar S/A Empreendimentos Imobiliários e Participações
Martin Mitteldorf	MOV Investimentos Ltda
Mauro Salles	Interamericana Assessoria Empresarial Ltda
Miguel Roberto Gherrize	Escritório Particular
Ney Castro Alves	Theca Empreendimentos e Participações Ltda
Oscar Linhares Ferro	Rohr S/A Estruturas Tubulares
Oscar Vicente Ferro	Rohr S/A Estruturas Tubulares
Osvaldo Castro Santos (in memorian)	Escritório Particular
Paulo Diederichsen Villares	Perlita Agrícola e Pecuária S/A
Paulo Francini	Coldex Frigor S/A
Paulo Izzo Neto	Grupo Izzo
Paulo S Bravo de Souza	Escritório Particular
Pedro Cruz Villares	Escritório Particular
Pierre Loeb	Participações Pil S/C Ltda
Plínio Salles Souto	Escritório Particular
Roberto B. Pereira de Almeida Filho	Escritório Particular
Roberto Della Manna	RDM Associados S/C Ltda
Roberto Henrique Levy Jr	Escritório Levy Participações e Empreendimentos Ltda
Roberto Santos Telles Rudge	GPS Planejamento Financeiro Ltda
Rodrigo Mauad Gebara	Hubert Imóveis e Administração Ltda
Ruy Haidar	Santher - Fábrica de Papel Santa Therezinha S/A
Ruy Martins Altenfelder Silva	Escritório de Advocacia
Sebastião A. Silva	Henvironmenth Serviços Ambientais S/C Ltda
Sergio Coimbra	Cia Cacique de Café Solúvel
Susanna Sancovsky (in memorian)	S. Sancovsky Associados Promoções S/C Ltda
Thomaz Souto Corrêa	Editora Abril S/A
Tito Enrique da Silva Neto	Banco ABC Brasil S/A
Valter Pasquini	Escritório Particular
Vitor Bernardo de Abreu Madeira	VBAM Management Consulting

EQUIPE PROFISSIONAL

SUPERINTENDENTE

Celso Luiz Teani de Freitas

GERENTES

Josmael Castanho

Administrativo Financeiro

Milton Alves Santos

Centro de Desenvolvimento Comunitário e Integral

Anadelli Soares Braz

**Centro de Orientação para o Trabalho e
Mobilização de Recursos e Marketing**



AÇÃO

COMUNITÁRIA
DO BRASIL



www.vocacao.org.br



@vocacao.oficial



@vocacao.oficial