



VOC  
AÇÃO

VOCÊ  
EM  
AÇÃO.

**VOCAÇÃO**  
RELATÓRIO DE  
ATIVIDADES **2015**

# CERTIDÕES

**Declaração de Utilidade Pública Federal:** 70.267/72

**Declaração de Utilidade Pública Estadual:** 1.449/77

**Declaração de Utilidade Pública Municipal:** 17.125/81

**SEADS/PS - Secretaria de Desenvolvimento Social:** 2.312/70

**SMADS - Secretaria Municipal de Assistência e Desenvolvimento Social:** 03.252

**CNAS - Conselho Nacional de Assistência Social:** 239.571/73

**CMDCA - Conselho Municipal dos Direitos da Criança e do Adolescente:** 510/95

**COMAS - Conselho Municipal de Assistência Social:** 236/2011

# VOCAÇÃO

**RAZÃO SOCIAL:** Ação Comunitária do Brasil - São Paulo

**ENDEREÇO:** Rua Amacás, 243 - Campo Limpo - 05792 030 - São Paulo / SP

**TELEFONE:** 11 5843-2900 / 5843-2921

**CNPJ:** 61.750.246/0001-75

**INSCRIÇÃO ESTADUAL:** 108.589.342.119

**INSCRIÇÃO MUNICIPAL:** 1.231.575-3

[www.vocacao.org.br](http://www.vocacao.org.br)

[www.facebook.com/vocacao.oficial](https://www.facebook.com/vocacao.oficial)

# SUMÁRIO

CARTA DO PRESIDENTE.....	4
CENÁRIO ATUAL.....	6
A VOCAÇÃO.....	8
ORGANOGRAMA.....	9
DIRETORIA VOLUNTÁRIA.....	9
REDE VOCAÇÃO.....	10
ATUAÇÃO.....	11
CENTRO DE DESENVOLVIMENTO COMUNITÁRIO.....	12
CENTRO DE DESENVOLVIMENTO INTEGRAL.....	14
SISTEMA DE AVALIAÇÃO DE MUDANÇAS E IMPACTOS SOCIAIS - SAMIS.....	20
CENTRO DE ORIENTAÇÃO PARA O TRABALHO.....	22
ENGAJAMENTO EMPRESARIAL.....	25
MOBILIZAÇÃO DE RECURSOS.....	26
PRESTAÇÃO DE CONTAS.....	28
PARCEIROS EM AÇÃO.....	29
AGRADECIMENTOS.....	32
CONSELHO VOLUNTÁRIO.....	37
EQUIPE PROFISSIONAL.....	39

# CARTA DO PRESIDENTE



*Oscar Linhares Ferro atua na Vocação e exerceu em 2015 seu quarto mandato como presidente voluntário do Conselho Diretor. Antes disso, passou pelos cargos de diretor financeiro, diretor administrativo, conselheiro fiscal e presidente do Conselho Fiscal. É formado em engenharia civil e é diretor financeiro da Rohr S.A. Estruturas Metálicas.*

## FORTALECER PROJETOS DE VIDA É INVESTIR NO DESENVOLVIMENTO NACIONAL

Quando me dirigi a vocês em 2015, apresentei com empolgação a Vocação, novo nome da Ação Comunitária do Brasil, pois ela foi estruturada para corresponder aos desafios que o contexto brasileiro e internacional apresentavam e apresentam às organizações não governamentais comprometidas com o desenvolvimento integral das pessoas e das comunidades. Naquele momento, destaquei nosso compromisso com a inovação e com a entrega social de alto desempenho.

Passados doze meses, percebemos que o contexto brasileiro se complexificou de tal modo que a sociedade brasileira está repensando seus rumos para defender os princípios que sustentam nossa constituição, entre os quais a pluralidade política e a dignidade da pessoa humana. Tais princípios são a razão de nossa caminhada juntos uns aos outros e nos levam por este caminho rumo à construção de sua sociedade justa e solidária, na qual a desigualdade e a marginalização não podem ter lugar.

São estes grandes e por isso mesmo difíceis objetivos a alcançar, que mobilizam a causa da Vocação e que se concretizam em seus programas e projetos que formulam, implantam e disseminam metodologias com as quais crianças e jovens possam fortalecer seus projetos de vida.

Não é demais recordar que o Brasil só efetivará seus mais amplos objetivos como nação se for a terra na qual jovens e crianças possam realizar-se plenamente e, por isso, dar o melhor de si para a construção do desenvolvimento nacional tanto para esta quanto para as futuras gerações.

A construção de um projeto nacional calcado na livre iniciativa, no dinamismo econômico e na inovação produz uma riqueza de oportunidades com inclusão e sem nenhum tipo de discriminação ou favorecimento. É isso que faz a Vocação ser um parceiro necessário às iniciativas de investimento social.

Acreditamos que o trabalho social profissionalizado, orientado pelos valores acima explicitados é o que melhor pode colaborar para os atuais e futuros desafios que o país enfrenta. Estes desafios se não são fáceis por outro lado estão longe de serem impossíveis de superação, quando reunimos boa vontade, capacidade técnica e compromisso político com a democracia.

Conto com vocês.

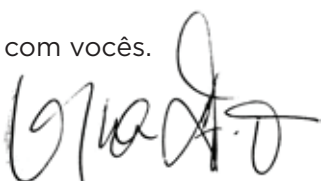

Oscar Linhares Ferro



## CENÁRIO ATUAL

O Brasil ocupou a 75ª posição no Relatório de Desenvolvimento Humano de 2015, publicado pela ONU. Apesar de tímido, houve um avanço no Índice de Desenvolvimento Humano (IDH), seguindo a tendência dos últimos anos. Contudo, a elevada desigualdade social no país ainda dificulta saltos mais substanciais.

Além disso, a crise econômica agrava a situação. Com a desvalorização do real, além de outros fatores, o Brasil passou da 7ª para a 9ª economia do mundo, o que desencadeou um cenário de grande adversidade para o desenvolvimento das crianças e jovens.

Em primeiro lugar, apesar do Brasil investir 6,1% do PIB em educação (número relativamente alto considerando a média mundial), a crise faz com que os investimentos, que estavam em constante crescimento, diminuam, comprometendo a educação formal do país. Isso reflete, por exemplo, no ranking mundial de educação, elaborado pela Organização para a Cooperação e Desenvolvimento Econômico (OCDE), o qual o Brasil ocupou a 60ª posição em uma lista de 76 países no ano de 2015. O teste avalia estudantes de 15 anos nas áreas de ciências e matemática.



Outra grave consequência é o desemprego, que afeta principalmente os jovens entre 18 e 24 anos. Essa faixa etária alcança uma preocupante taxa de 16,8% de desocupação, segunda o IBGE. A falta de qualificação profissional agrava ainda mais a inserção no mercado de trabalho desses jovens, muitas vezes em situação de vulnerabilidade social.

Dado esse cenário desafiador, a Vocação acredita que o fortalecimento do Projeto de Vida de cada indivíduo tem a capacidade de transformar essa realidade. “As pessoas são a verdadeira riqueza das nações, e o desenvolvimento humano concentra-se em alargar a capacidade de escolhas do indivíduo”. Essa frase, extraída do Relatório de Desenvolvimento Humano da ONU, vai de encontro à crença da Vocação em relação ao desenvolvimento pleno do indivíduo. Só assim criaremos um país mais justo, desenvolvido, igualitário, e rico em oportunidades.

# 9<sup>a</sup>

economia do mundo segundo Fundo Monetário Internacional (FMI)

# 75<sup>a</sup>

posição no Relatório de Desenvolvimento Humano 2015 da ONU

# 60<sup>a</sup>

posição no ranking mundial de educação de acordo com a Organização para a Cooperação e Desenvolvimento Econômico (OCDE)

# 16,8%

é a taxa de desemprego entre jovens de 18 a 24 anos de acordo com o IBGE dez/2015

# 6,1%

de investimento do PIB brasileiro na educação segundo a Education at a Glance 2014, OCDE

# A VOCAÇÃO

Desde 1967, a Vocação atua no desenvolvimento de pessoas e comunidades, com o objetivo de criar uma dinâmica social justa e igualitária. Isso se dá através do fortalecimento do Projeto de Vida de cada indivíduo, um ser único e particular, carregado de habilidades e competências próprias, que merece uma chance para se desenvolver plenamente, independente da sua origem e história.

A metodologia aplicada é focada no autoconhecimento e na análise da realidade, a fim de que o jovem construa uma visão de futuro baseada em escolhas conscientes. Mais do que isso, é fazer com que os jovens sejam protagonistas de sua própria história, oferecendo novos caminhos - e possibilidades - a serem seguidos.

O acompanhamento é feito desde a infância até a colocação no mercado de trabalho. A ideia é proporcionar o desenvolvimento pleno do indivíduo; é estimular as aptidões e vocações para a realização de sonhos. É transformar nossa realidade social!

VOC  
AÇÃO  
VOCÊ  
EM  
AÇÃO.

## MISSÃO

Construir uma dinâmica social justa e igualitária, impactando efetiva e positivamente a vida das pessoas e de suas comunidades por meio da formulação, implantação e disseminação de metodologias com as quais crianças e jovens possam fortalecer seus projetos de vida.

## VISÃO

Uma sociedade que defende e constrói um país rico em oportunidades, onde pessoas e comunidades se desenvolverão em sua plenitude.

## VOCAÇÃO

=

Aptidões  
+  
Estímulos  
+  
Ambientes  
+  
Oportunidades





# ORGANOGRAMA

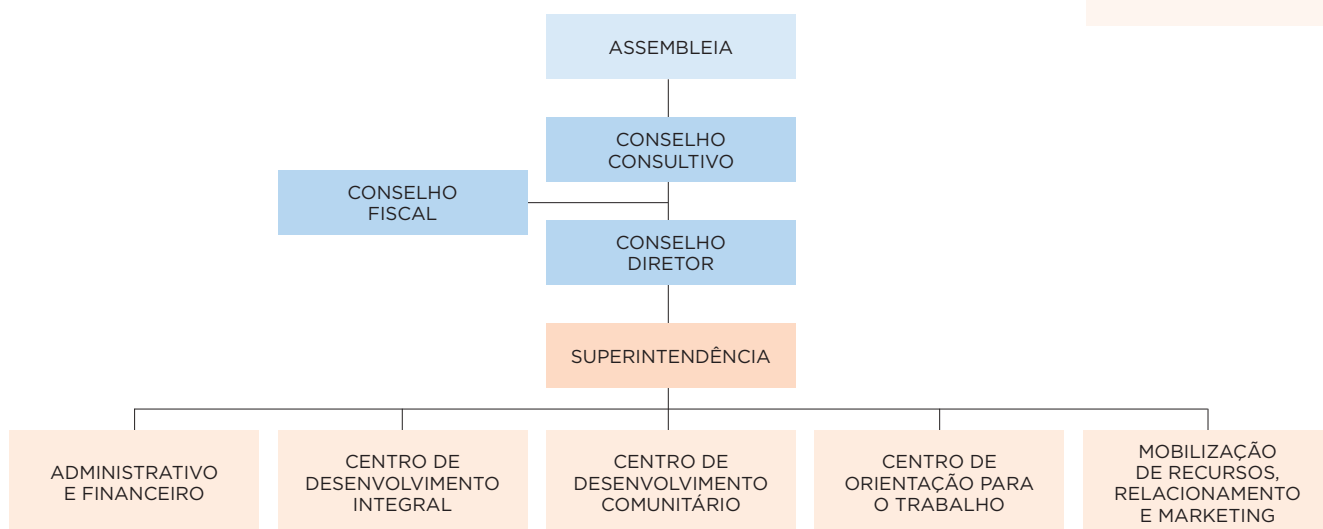

## DIRETORIA VOLUNTÁRIA

### CONSELHO CONSULTIVO

#### PRESIDENTE

Rodrigo Mauad Gebara

#### VICE-PRESIDENTE

Alexandre Médicis da Silveira

#### VICE-PRESIDENTE

David Jafet Neto

#### VICE-PRESIDENTE

Marcelo Meirelles de Lucca

### CONSELHO FISCAL

#### PRESIDENTE

Paulo S. Bravo de Souza

#### CONSELHEIRO

Ernesto Rubens Gelbcke

#### CONSELHEIRO

Martin Mitteldorf

#### SUPLENTE

Luiz Fernando Nazarian

### CONSELHO DIRETOR

#### DIRETOR PRESIDENTE

Oscar Linhares Ferro

#### DIRETOR VICE-PRESIDENTE

Antonio Carlos Soares da Costa Junior

#### DIRETOR FINANCEIRO

Fernando Dias

#### DIRETOR ADMINISTRATIVO

Luiz Whately Thompson

#### DIRETORA DE MARKETING

Angela Cutait Vasto

#### DIRETOR

José Carlos Junqueira Sampaio Meirelles

#### DIRETOR

Luiz Alberto Zanoni

# REDE VOCAÇÃO



## CAMPO LIMPO

- Associação Cidadania Ativa do Jardim Macedônia
- Instituto de Cidadania Padre Josimo Tavares - Jardim Dom José
- Instituto de Cidadania Padre Josimo Tavares - Jardim Magdalena
- Instituto de Cidadania Padre Josimo Tavares - Parque Rondon



## M'BOI MIRIM

- Associação de Apoio à Criança e ao Adolescente - Bom Pastor
- Instituto Fomentando Redes e Empreendedorismo Social
- Movimento Comunitário do Jardim São Joaquim



## ITAPECERICA DA SERRA

- Comunidade Missionária de Villaregia
- Movimento Comunitário de Assistência e Promoção Humana - Santa Terezinha



## EMBU-GUAÇU

- Movimento Renovador Paulo VI - Lar Irmã Inês



## CIDADE ADEMAR

- Associação do Parque Santa Amélia e Balneário São Francisco
- C.P.D. Direitos Humanos Frei Tito de Alencar Lima - Unidade Cidade Julia
- Centro de Formação Irmã Rita Cavenaghi
- Centro de Promoção Humana Nossa Senhora Aparecida - Comunidade Meu Abacateiro
- Centro de Promoção Humana São Joaquim Santana - Villa
- Centro de Promoção Humana São Joaquim Santana - Joca



## CAPELA DO SOCORRO

- Associação dos Moradores da Vila Arco Iris
- Associação Comunitária Auri Verde - CCA Chácara Santo Amaro
- Instituto Anchieta Grajaú
- Grupo Unido Pela Reintegração Infantil
- Vocação - Unidade Icaraí



# ATUAÇÃO

Para construir uma dinâmica social justa e igualitária através do trabalho socioeducativo – principal objetivo da Vocação - acreditamos que é necessário o investimento em três importantes pilares da vida social: o fortalecimento dos laços entre as pessoas da COMUNIDADE, o pleno desenvolvimento de crianças e adolescentes por meio da FORMAÇÃO socioeducativa e a criação de oportunidades de TRABALHO para jovens. Juntos, defendemos que estes fatores influenciam na melhor efetivação do Projeto de Vida.

Visando criar um impacto real de transformação em cada um destes aspectos, a Vocação conta com três Centros de atuação distintos, que idealizam e executam projetos específicos para cada uma destas problemáticas:

**O CENTRO DE DESENVOLVIMENTO COMUNITÁRIO** atua por meio de uma rede de organizações sociais e outros agentes para promover o melhor desenvolvimento das comunidades.

**O CENTRO DE DESENVOLVIMENTO INTEGRAL** foca no estímulo de crianças, adolescentes e educadores para o desenvolvimento de vocações.

**O CENTRO DE ORIENTAÇÃO PARA O TRABALHO** visa a inclusão de jovens no mercado, por meio de atividades específicas e cursos profissionalizantes.

A seguir conheça em detalhes as atividades desenvolvidas por cada área.

# CENTRO DE DESENVOLVIMENTO COMUNITÁRIO



O Centro de Desenvolvimento Comunitário é responsável pela execução dos projetos voltados à capacitação de lideranças comunitárias, com foco no fortalecimento e engajamento de famílias. Nossa metodologia está orientada para a construção de relações de confiança, respeito às individualidades e valorização dos recursos e potencialidades de pessoas, organizações e comunidades.

## OBJETIVO

Desenvolver vocações das comunidades, lideranças e famílias para impactar positivamente o ambiente na qual vivem.

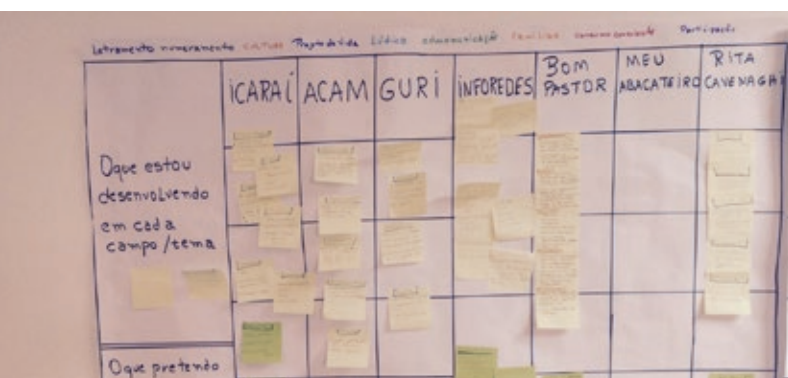

## CONSTRUINDO VÍNCULOS COMUNITÁRIOS

Livro de distribuição gratuita voltado à capacitação de lideranças comunitárias e animadores socioculturais com foco na integração de famílias, organizações sociais e comunidades.



## PRINCIPAIS AÇÕES

- Formação continuada para líderes e gestores com metodologia proprietária
- Assessorias regionais in loco
- Capacitação de professores de 2 escolas públicas, tendo em vista o desafio de trazer a família como aliada para o espaço escolar
- Assessoria a 7 organizações sociais para promoção de atividades de lazer tendo em vista o fortalecimento comunitário
- Sistematização e publicação das experiências, tendo em vista a disseminação de conhecimento
- Realização de um seminário

# INICIATIVAS



## PROGRAMA DE FORMAÇÃO DE LIDERANÇAS

Busca influenciar no aperfeiçoamento da gestão de organizações sociais a partir da formação intensiva de gestores e lideranças comunitárias com foco no fortalecimento do bairro e na mobilização das famílias. As atividades compreendem encontros sistemáticos e assessorias in loco.

30 GESTORES E LÍDERES COMUNITÁRIOS  
21 ORGANIZAÇÕES SOCIAIS

## PROJETO FAMÍLIAS QUE EDUCAM

A iniciativa estimulou o estreitamento de laços entre famílias e organizações sociais, e famílias e escolas públicas, visando promover o engajamento civil e a participação cidadã.

2019 FAMÍLIAS  
45 PROFESSORES



# CENTRO DE DESENVOLVIMENTO INTEGRAL

Área da Vocação dedicada ao trabalho socioeducativo com crianças e adolescentes. Tem foco na promoção do pleno desenvolvimento do público atendido por meio da implantação e acompanhamento de metodologias sociopedagógicas atualizadas, mensuradas regularmente por um sistema de avaliação.

## OBJETIVO

Promover práticas de aprendizagens e cidadania, estimulando vocações de crianças e adolescentes para o exercício consciente das escolhas.

## FORTALECENDO PROJETOS DE VIDA

Livro voltado à capacitação de educadores, com a metodologia Vocação de trabalho socioeducativo, com foco no desenvolvimento integral de crianças, adolescentes e jovens.

## PRINCIPAIS AÇÕES

- Formação continuada para educadores sociais com metodologia proprietária
- Assessorias regionais in loco
- Sistematização e publicação das experiências, tendo em vista a disseminação de conhecimento
- Oficina Regional de Comunidades de Aprendizagem
- Resgate das experiências acumuladas (Mostra Cultural Regional nas regiões de atuação);
- Avaliação diagnóstica, formativa e cumulativa (orientadores socioeducativos, lideranças, educandos, equipe técnica da Vocação/Ação Comunitária).



# INICIATIVAS

## PROGRAMA DE FORMAÇÃO CONTINUADA DE EDUCADORES

Visa a atualização de educadores sociais vinculados às organizações parceiras da Vocação nas práticas socioeducativas que promovem o desenvolvimento integral de crianças, adolescentes e jovens. As atividades compreendem encontros presenciais recorrentes e assessorias in loco.

**100** EDUCADORES SOCIAIS  
**45** ORIENTADORES SOCIOEDUCATIVOS



## PROGRAMA CRÊ-SER

Contribui com a formação pessoal, social e produtiva de crianças e adolescentes de 6 a 15 anos, sob a perspectiva da garantia dos direitos ao lúdico, a participação, a cultura e a informação como principais ferramentas de transformação e cidadania.

2669 ATENDIDOS  
62 EDUCADORES SOCIAIS  
20 ORGANIZAÇÕES





## PROGRAMA PREPARAÇÃO PARA O TRABALHO

Fomenta o desenvolvimento das competências individuais dos jovens, contribuindo para sua inclusão social e ampliação de seu universo social, cultural e ético em um curso presencial com duração de 6 meses. A principal estratégia adotada é a criação do Projeto de Vida, ferramenta que auxilia o jovem na idealização de planos e metas para o futuro.

649 ATENDIDOS  
38 EDUCADORES SOCIAIS  
5 ORGANIZAÇÕES

**ATKearney**

**Bloomberg**

INSTITUTO  
**CYRELA**

**MCassab**

**Santher**

**Not@Fiscal  
Paulista**



## PROJETO CONEXÃO JOVEM

O Projeto Conexão Jovem capacitou educadores sociais, gestores escolares e líderes comunitários em metodologias de trabalho socioeducativo, e com isso impactou mais de 3 mil crianças e adolescentes em 19 comunidades de São Paulo.

3318 ATENDIDOS  
100 EDUCADORES SOCIAIS  
21 ORGANIZAÇÕES



## PROJETO SOM, RITMO E MOVIMENTO

Realizado há mais de 11 anos com recursos da Lei Rouanet, o Projeto Som, Ritmo e Movimento é uma iniciativa de educação, cultura e artes que tem como objetivo expandir o universo de crianças e jovens por meio da participação em oficinas de dança, música, teatro, capoeira; da formação de agentes culturais e de visitas a museus e centros culturais.

3318 ATENDIDOS  
25 EDUCADORES CULTURAIS  
4 ARTICULADORES SOCIOCULTURAIS  
4 MEDIADORES SOCIOCULTURAIS  
21 ORGANIZAÇÕES



## PROJETO DE DESENVOLVIMENTO INTEGRAL NO CAMPO LIMPO

Utilizando a metodologia da Vocação, o projeto é realizado com o apoio da SAS - Campo Limpo (Supervisão da Secretária de Assistência Social da Subprefeitura de Campo Limpo) e visa capacitar orientadores socioeducativos dos distritos de Vila Andrade, Campo Limpo e Capão Redondo. Sua principal estratégia é estimular a experimentação e a inovação sociopedagógica para melhoria contínua das atividades realizadas nos serviços de convivência de fortalecimento de vínculos para crianças, adolescentes e jovens (CCAs - Centros para Crianças e Adolescentes e CJs - Centros para a Juventude).

Apoio:



1920 ATENDIDOS  
45 ORIENTADORES SOCIOEDUCATIVOS  
31 GESTORES DOS CCAS E CJS DA REDE SAS CAMPO LIMPO



## PROJETO NUMERAMENTO

Inovador, moderno e atualizado, o projeto estimula crianças e adolescentes a reconhecerem diferentes representações numéricas e aplicá-las em seus contextos cotidianos. Para isso, são desenvolvidas atividades lúdicas, jogos, construção de gráficos, oficinas de robótica e construção com Legos, de maneira a garantir o desenvolvimento de habilidades lógico-matemáticas.

649 ATENDIDOS  
38 EDUCADORES  
5 ORGANIZAÇÕES

**MACHADO  
MEYER**  
ADVOGADOS



THE MOODY'S FOUNDATION

## SISTEMA DE AVALIAÇÃO DE MUDANÇAS E IMPACTOS SOCIAIS - SAMIS

A Vocação idealizou um sistema próprio de avaliação de programas e projetos, com o intuito de observar a evolução do impacto do trabalho social na vida dos atendidos. O processo avaliativo se inicia no primeiro mês de atividades, partindo de uma avaliação diagnóstica (Momento I) que norteia as práticas educativas ao longo do ano. Em seguida há um acompanhamento contínuo e sistemático do trabalho, com o objetivo de monitorar os resultados alcançados mensalmente e identificar mudanças que se façam necessárias no percurso educativo. A avaliação final (Momento II) é a etapa de consolidação dos dados de evolução dos atendidos, utilizados para a análise de desempenho.

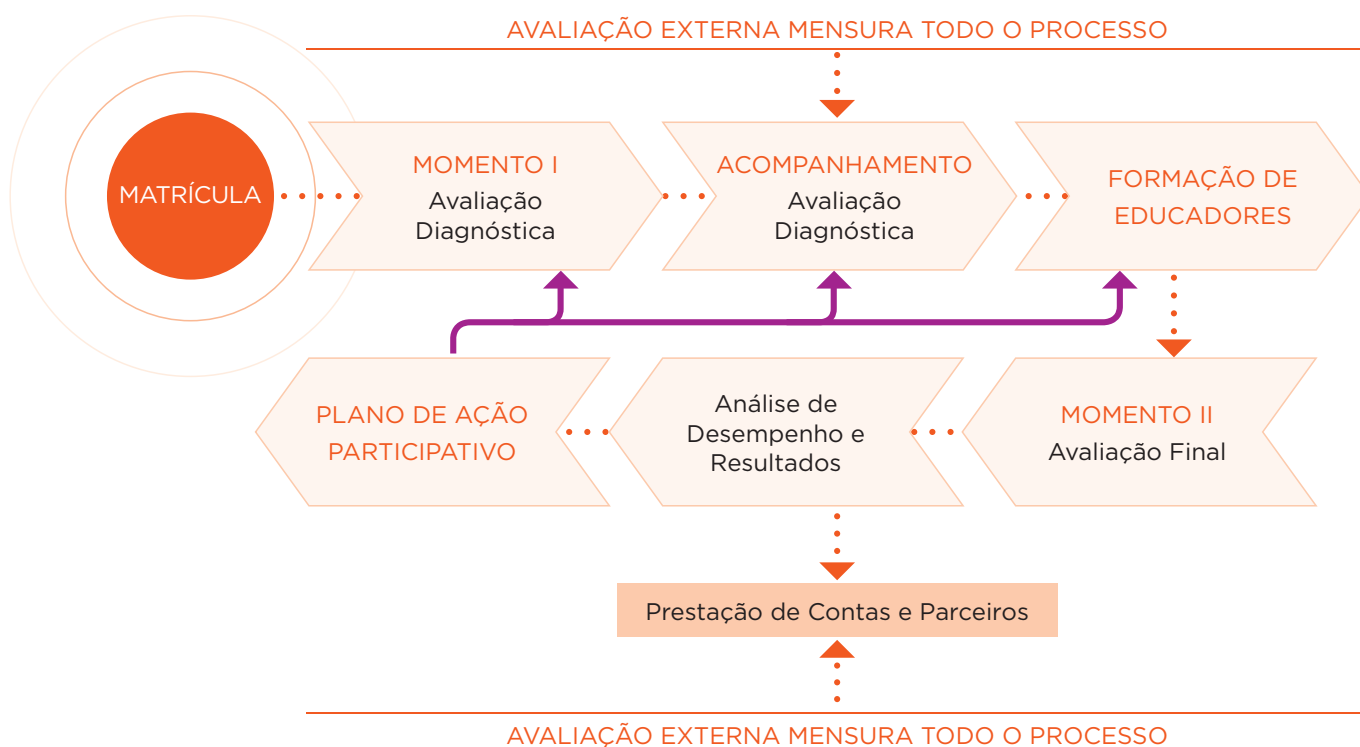



## RESULTADOS

A seguir apresentamos a evolução de aprendizagem dos atendidos pelos programas da Vocação de acordo com a metodologia SAMIS. O resultado apresentado é construído a partir do aumento efetivo em cada aprendizagem relacionado com o que é esperado para cada idade.

### Grau de evolução por idade:

DESCRIÇÃO		6 a 10	11 a 14	15 a 18
Aprender a ser	Mobiliza o pensamento crítico, a experimentação contínua das escolhas, o autoconhecimento e a capacidade de se posicionar com autonomia. Busca-se um sujeito que atua no mundo orientado por valores e responsabilidades.	36%	29%	37%
Aprender a conviver	Envolve as práticas ricas no exercício da resolução pacífica de conflitos, no desenvolvimento da compreensão mútua contribuindo para a percepção crescente das interrelações presentes no desenvolvimento pessoal e social.	35%	29%	39%
Aprender a conhecer e a fazer	São as oportunidades que permitem adquirir competências necessárias para a vida na sociedade atual, dominando as novas tecnologias e autogerindo-se. Viabiliza o aprendizado por toda a vida tornando prazeroso o ato de compreender o mundo e atuar sobre ele.	38%	29%	26%

# CENTRO DE ORIENTAÇÃO PARA O TRABALHO

O Centro de Orientação para o Trabalho é responsável pelo fortalecimento do potencial profissional dos jovens, bem como pela inserção destes em oportunidades dignas de trabalho. A área baseia-se em parcerias ganha-ganha com o setor empresarial: ao mesmo tempo que os jovens atendidos alcançam seus objetivos de capacitação profissional, as empresas se beneficiam com a contratação de pessoas qualificadas.

## OBJETIVO

Fortalecer vocações profissionais e conectá-las às oportunidades dignas e compatíveis de trabalho.

## PRINCIPAIS AÇÕES

- Inserção do jovem no mercado de trabalho
- Programa Jovem Aprendiz
- Cursos Profissionalizantes
- Oficinas de Orientação Profissional
- Workshops de capacitação profissional

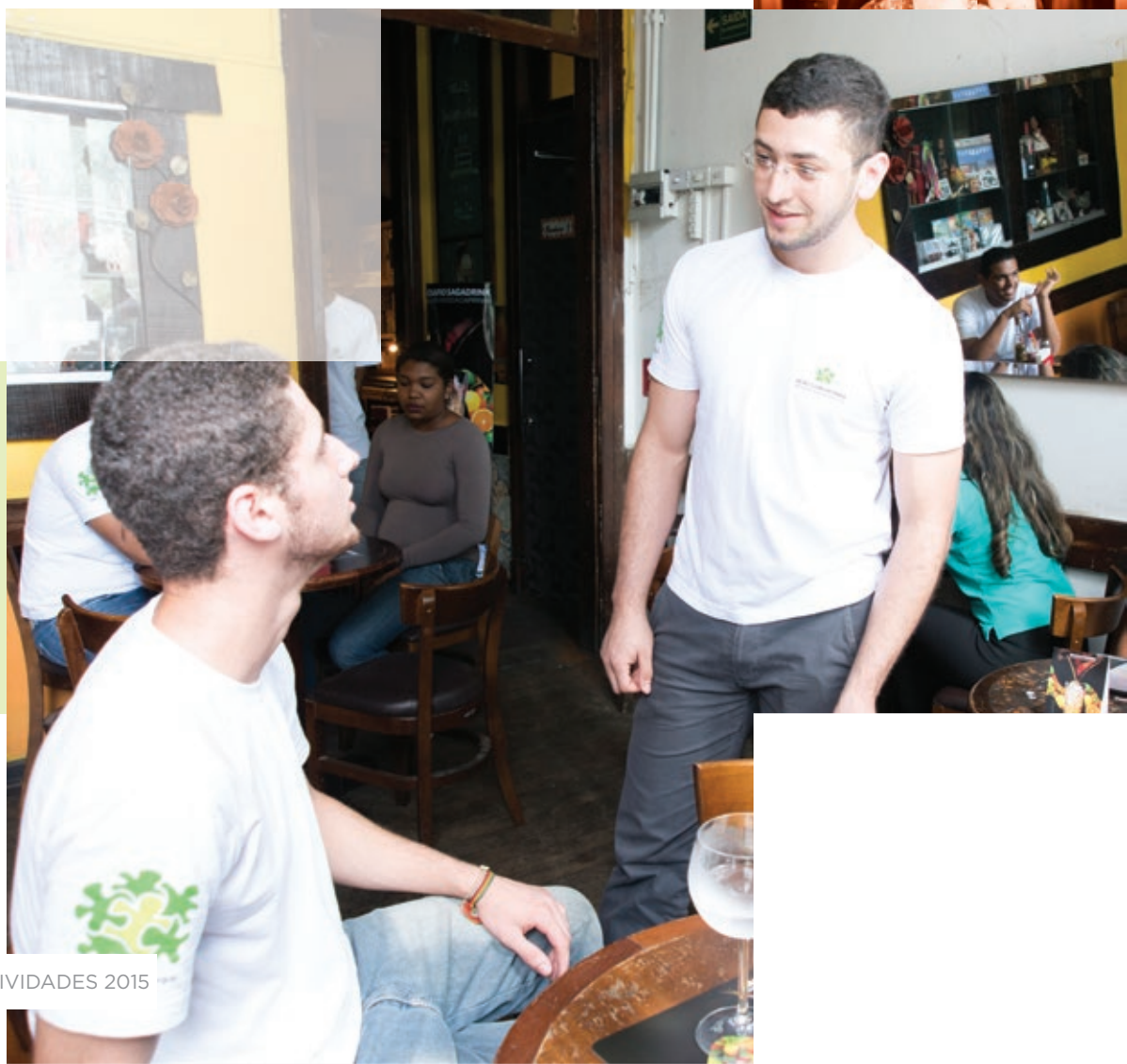

## PROGRAMA DE CAPACITAÇÃO PROFISSIONAL

Iniciativa voltada a formação profissionalizante de jovens com idade entre 18 e 29 anos, faixa etária que sofre atualmente com altos índices de desemprego.

O programa - fomentado por doações via Nota Fiscal Paulista - conta com cursos idealizados e elaborados em parceria com profissionais especializados e professores universitários. Tem como objetivo formar profissionais com habilidades específicas para as demandas do mercado de trabalho - em especial os setores de comércio e serviços.

As aulas são oferecidas em parceria com a Universidade Anhembi Morumbi Campus Vila Olímpia e com a Escola Municipal de Gastronomia de Taboão da Serra.



### CURSO DE CAPACITAÇÃO PROFISSIONAL DE GARÇOM / GARÇONETE

90 CERTIFICADOS  
70% ÍNDICE DE EMPREGABILIDADE



Not@Fiscal  
Paulista



### CURSO DE CAPACITAÇÃO PROFISSIONAL DE AJUDANTE DE COZINHA

34 CERTIFICADOS  
73% ÍNDICE DE EMPREGABILIDADE



Not@Fiscal  
Paulista

## PROGRAMA DE INSERÇÃO NO MERCADO DE TRABALHO

O Programa de Inserção no Mercado de Trabalho da Vocação tem como objetivo realizar a busca ativa de vagas, além de complementar a formação dos adolescentes e jovens atendidos por meio de visitas monitoradas e a realização de simulados de processos seletivos nas empresas.

Por meio de parcerias estabelecidas com o setor privado, a iniciativa já inseriu mais de 4.000 jovens no mercado desde 2004.

129 INSERIDOS



## PROGRAMA JOVEM APRENDIZ

O Programa Jovem aprendiz capacita profissionalmente jovens, de 15 a 22 anos, em situações de vulnerabilidade social. Além disso, oferece oportunidades dignas de trabalho, através de empresas parceiras. O desenvolvimento de conhecimento e habilidades, bem como a inserção no mercado de trabalho de maneira qualificada, transforma a realidade profissional desses jovens, que podem alcançar grandes conquistas e alavancar sua condição social.

O programa foi desenvolvido em 2015, e as turmas começaram em 2016. Os cursos têm o propósito de preparar o jovem de forma abrangente, não só para o mercado do trabalho, mas para a vida, formando um cidadão consciente de seus direitos e deveres.



Not@Fiscal  
Paulista



HUBERT



# ENGAJAMENTO EMPRESARIAL

O envolvimento do setor privado com projetos sociais não se reduz ao financiamento de iniciativas. Cada vez mais, empresas dos mais diversos segmentos buscam apoiar organizações sociais que consigam envolver seus colaboradores em ações de responsabilidade social e voluntariado corporativo, incentivando a solidariedade, a integração e resultando em uma maior motivação da equipe.

A Vocaç o tem uma grande estrutura para receber volunt rios. Nossa equipe de relacionamento prop e oportunidades de voluntariado espec ficas, adequadas   necessidade de cada empresa.

Entre as a es poss veis, est o a multiplicac o de metodologias, capacita o e motiva o de equipes, palestras e consultoria nas  reas de planejamento e responsabilidade social e principalmente o voluntariado corporativo.

## VOLUNTARIADO CORPORATIVO

- Cria o de bibliotecas e brinquedotecas
- Integra o no processo formativo de crian as e adolescentes com rodas de leitura, palestras e simulados de processo seletivo
- Mentoring para jovens
- Mutir es para reforma e pintura
- Palestras para l deres e gestores de organiza es sociais
- Sess es de servi os profissionais na  rea do direito, sa de e finan as
- Visitas monitoradas para adolescentes e jovens na empresa

PINHEIRONETO  
ADVOGADOS



THE MOODY'S FOUNDATION



Luandre  
Caf es e servi os Premium



ATKearney



SOCIEDADE COLETIVA  
comunica o

ST TO



PRA QUEM BUSCA MAIS

natura  
bem estar bem

INSTITUTO  
CYRELA

citibank



Bloomberg

DROGASIL

# MOBILIZAÇÃO DE RECURSOS

Conheça as principais fontes de recursos da Vocação e entre em contato para se tornar um parceiro!

## PROGRAMA EMPRESA CIDADÃ

Empresas privadas patrocinam diretamente as salas de aula dos programas.

## INCENTIVOS FISCAIS

- Lei Federal de Incentivo à Cultura 8313/91 - Lei Rouanet
- Fundo Municipal da Criança e do Adolescente - FUMCAD
- Fundo Estadual dos Direitos da Criança e do Adolescente - CONDECA
- Programa de Ação Cultural - PROAC

## NOTA FISCAL PAULISTA

Estabelecimentos comerciais e pessoas físicas podem destinar cupons fiscais sem CPF

## SERVIÇOS DE CONSULTORIA

Prestamos consultorias, assessorias e apoio técnico-instrumental para a construção de projetos de empresas privadas, ONG's e setor público

## ENDOWMENT FUNDS

Doações que criam um patrimônio sustentável e geram recursos contínuos para a conservação e expansão de nossos projetos.

## MARKETING RELACIONADO À CAUSA

Oportunidade de empresas associarem seus produtos e serviços à causa social da Vocação como estratégia de marketing.

## EVENTOS E PARCERIAS

Criação de novos meios para engajar e mobilizar pessoas e recursos para a causa da Vocação

## BRINDE DO BEM

O Brinde do Bem foi criado para proporcionar à sua empresa soluções em marketing promocional com um amplo portfólio de brindes e um algo a mais: 100% do resultado é revertido aos programas sociais da Vocação. Atuando com uma linha completa e atual, a operação se destaca no mercado por oferecer preços competitivos e profissionalismo em um mercado muito exigente. Faça seu pedido!



## TORNEIO DE GOLFE BENEFICENTE

A Vocação promove há dez anos um dos mais tradicionais torneios de golfe beneficentes do Brasil. O evento reúne mais de 100 jogadores, entre eles empresários e executivos, configurando-se como um ótimo momento de geração de relacionamento. Patrocinadores e apoiadores têm a oportunidade de expor sua marca e produtos.



# PRESTAÇÃO DE CONTAS

## ORIGEM DOS RECURSOS ARRECADADOS

A Vocação arrecadou, no exercício encerrado em 31/12/2015, o montante de R\$ 11,574 milhões, sendo:

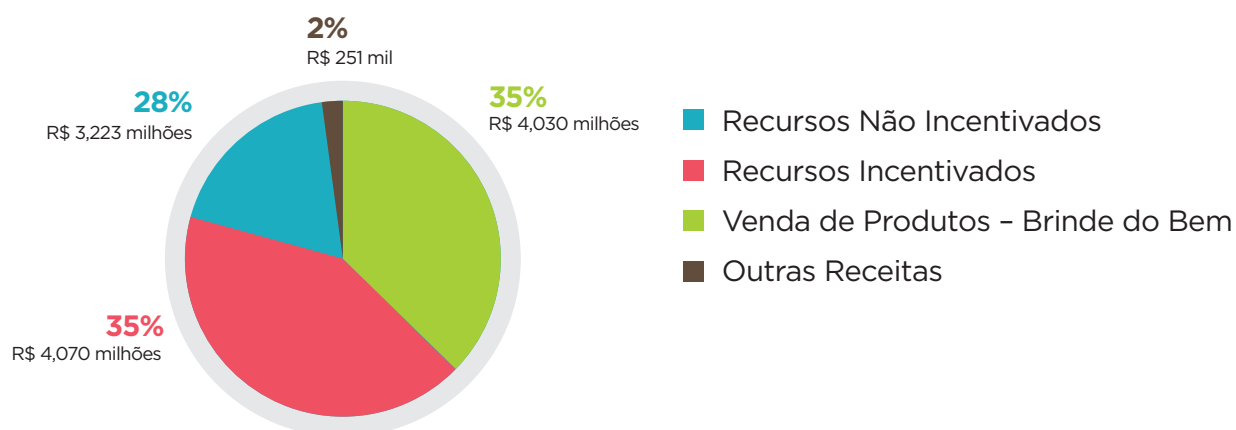

## APLICAÇÃO DOS RECURSOS

Do total de recursos arrecadados, R\$ 12,127 milhões foram aplicados na operação como abaixo detalhado:

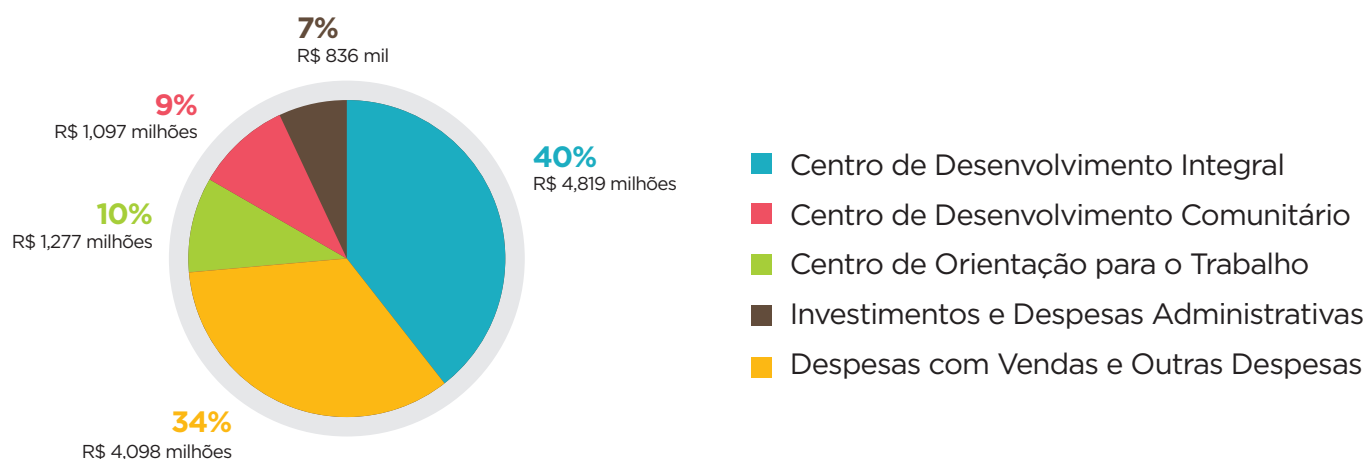

O déficit na operação no valor de 553 mil foi suportado pelas reservas patrimoniais da organização.

Resultados auditados por **Grant Thornton**  
Auditores Independentes.

 **Grant Thornton**  
An instinct for growth™



# PARCEIROS EM AÇÃO

Na Vocação investidores são parceiros, e contam com muitos benefícios além do impacto social:

- Apoio e fornecimento de conteúdo para produção de releases e materiais de comunicação do parceiro
- Convite para participação em eventos e seminários
- Desconto em cotas do Torneio de Golfe Beneficente Vocação
- Divulgação da marca no relatório anual de atividades
- Divulgação da marca do no site
- Divulgação da marca na recepção das unidades próprias da Vocação
- Divulgação da marca em materiais de comunicação específicos
- E-mail marketing divulgando a parceria para o mailing Vocação
- Publicação de posts em redes sociais vinculados ao projeto patrocinado
- Suporte para criação de ações de voluntariado corporativo
- Utilização da marca “Vocação” e “Parceiro em Ação” nos materiais do parceiro

	PEC	INCENTIVADOS	EVENTOS
<b>Ouro</b>	+ R\$84.000	+ R\$350.000	+ R\$80.000
<b>Prata</b>	+ R\$36.000	+ R\$150.000	+ R\$30.000
<b>Bronze</b>	+ R\$18.000	+ R\$15.000	+ R\$10.000



# PARCEIROS OURO



almanara



Bloomberg

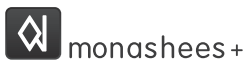

LOBOSAT



PINHEIRONETO  
ADVOGADOS



THE MOODY'S FOUNDATION

# PARCEIROS PRATA



# PARCEIROS BRONZE

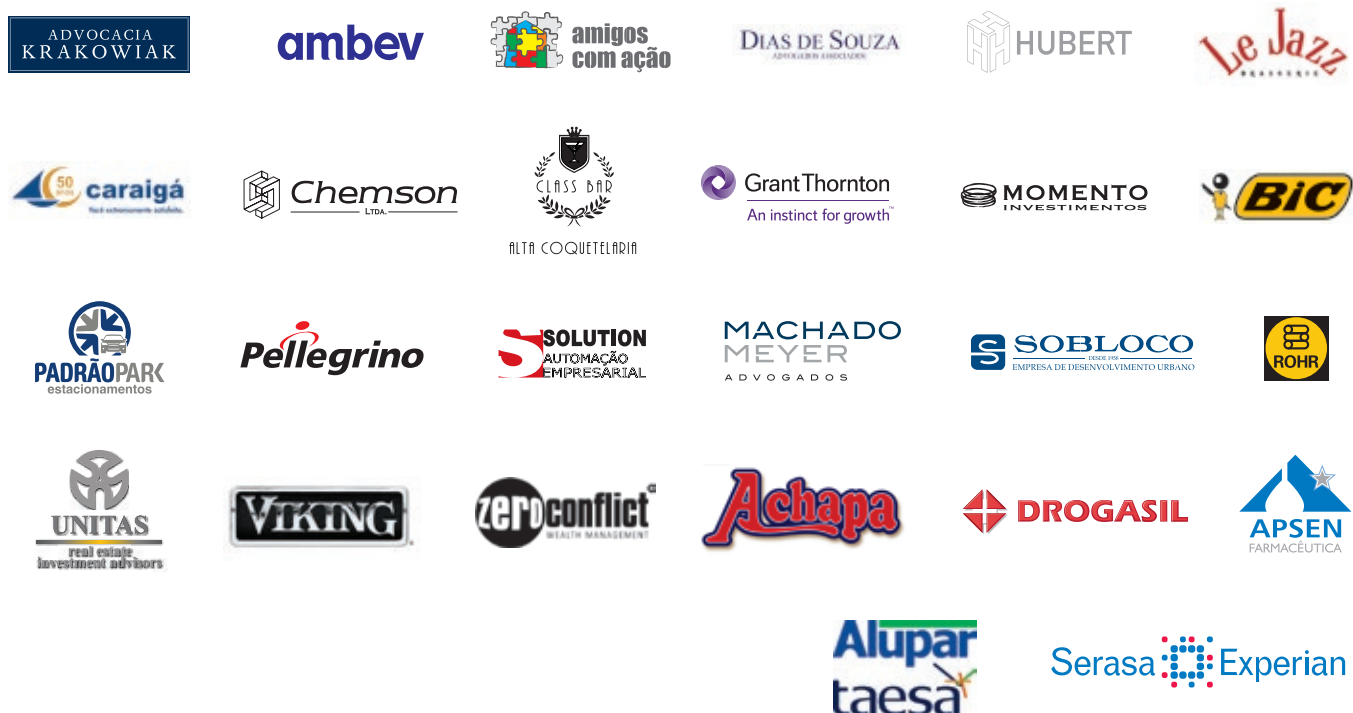

# AGRADECIMENTOS

## PESSOA JURÍDICA

A. T. Kearney Consultoria de Gestao Empresarial Ltda  
Administradora Caram Ltda  
ADS - Gestão, Consultoria e Investimentos Ltda  
Advocacia Krakowiak  
Almanara Restaurantes e Lanchonetes Ltda  
Ambev  
Amigos com Ação  
Amy Engenharia e Empreendimentos  
Apsen  
Artigos Odontológicos Clássico Ltda  
Associação Alumni  
Audi  
Banco Bradesco S/A  
Banco Itaú S/A  
Banco Santander  
Bar Ilha das Flores  
Beraca Sabará Químicos e Ingredientes Ltda  
Bic  
Bloomberg do Brasil Comércio e Serviços Ltda  
Bonsucex Holding S/A  
Botti Rubin Arquitetos Associados S/C Ltda  
BR ISS Word  
Bradesco Private Bank  
Brasil Set Gráfica e Editora Ltda  
Brooklin Empreendimentos S/A  
Buddha SPA  
Câmera Press Lettera Editora Ltda  
Caraigá Veículos Ltda  
Carlos A. Wanderley e Filhos Imp Exp Com. e Repr. Ltda  
Catho Online Ltda  
Check-in Informática Ltda  
Chemflex Química Industrial Ltda  
Citibank  
Class Bar  
Chemson  
Collection Motors Imp. e Com. Ltda  
Construtora Fonseca & Mercadante  
Control Tec  
Cotação Distr. de Tit. e Val. Mob. S/A  
Darling Confeccões Ltda  
De Vivo Advocacia  
Dextron Management Consulting Ltda  
Dias de Souza Advogados Associados  
Drogasil S/A  
Edgard Jafet Empreendimentos Imobiliários Ltda  
Eisa Empresa Interagrícola S/A  
Electro Plastic S/A  
Escola Beit Yaacov  
Escritório Levy Partics e Empreends Ltda  
Evonik Degussa Brasil Ltda  
Execplan  
Executive Coach  
Faber-Castell  
Fabrizio Giannone  
Fame Fábrica de Aparelhos e Material Elétrico Ltda  
Fastplas Automotive Ltda

Fastraining Centro Educacional Ltda  
Febratec Ind. e Com. Ltda  
Fenabreve-Fed. Nac. da Distr. de Veic. Automotores  
Ferro Enamel do Brasil Ind e Com Ltda  
Fillity  
Frei Caneca Shopping e Convention Center Ltda  
Fundación Mapfre  
Gatorade  
Globosat  
Google Brasil  
Grant Thornton Auditores Independentes Ltda  
Grupo Fit  
HSM do Brasil  
Hubert Imóveis e Administração Ltda  
Ind. e Com. de Cosméticos Natura Ltda  
Ind. e Com. de Plásticos Porsani Ltda  
Instituto Cyrela  
Instituto de Cirurgia Dario Birolini  
Iódice  
Ivo Zazur Administração e Participações Ltda  
Jack The Barber  
JHB Consult. e Partics Ltda  
Jorsil Ind. E Com. Ltda  
L Annunziata & Cia Ltda  
Lojas Belian Moda Ltda  
Lorenzetti  
Luandre  
Luciano Wertheim Empreend. Imobil. Ltda  
Luz Publicidade SP Sul Ltda  
M Cassab Com e Ind Ltda  
M. M. Administração e Representações Ltda  
M. Shop Comercial Ltda  
Machado Meyer Sendacz e Opice Advogados  
Magalhães Andrade SS Sistemas  
Maurício Monteiro  
Metachem Industrial Comercial Ltda  
Metal 2 Indústria e Comércio Ltda  
Mixed  
Momento Investimentos  
Monashees  
Montecristo Joalheria  
Nadir Figueiredo  
Nespresso  
Nigro & Doro Consultores S/C Ltda  
Niquelação Rodriguez Ltda  
Nova Vulcão S/A Tintas e Vernizes  
Omint Serviços de Saúde Ltda  
Omni S/A - Crédito, Financiamento e Investimento  
P5 Comércio e Serviços de Informática Ltda  
Padrão Park Estacionamento Ltda  
Paulista S/A Com Partics e Empreends  
Pellegrino Distribuidora de Autopeças Ltda  
Pereira de Queiróz Administração de Bens Ltda  
Pernod Ricard  
Pinheiro Neto Advogados  
Pizzimenti Ferragens e Ferramentas Ltda  
Pousada Estrela D'água  
Presente Consciente  
Primazia Imóveis Ltda  
Química Roveri Comercial Ltda



Racy Representação Assessoria e Consultoria Ltda  
Raiadrogasil S/A  
RMA Construtora Ltda  
Rohr S/A Estruturas Tubulares  
Roto-Finish Acabamento de Artefatos de Metais Ltda  
Saint Paul Educacional  
Sandaplast Ind. e Com. de Plásticos Ltda  
Santher- Fábrica de Papel Santa Therezinha S/A  
SBK  
Serasa Experian  
Sinto Brasil Produtos Limitada  
Sistenge Construções e Com. Ltda  
Snowtime  
Sobloco Construtora S/A  
Socec Com. e Participações Ltda  
Sociedade Brasileira de Cultura Inglesa  
Sociedade Educacional Itaca Ltda  
Solution Automação Empresarial  
St. Paul's School  
Starbucks Coffee Company  
Stato  
Sul Atlântico Brasil Transportes Ltda  
Syma Participações S/A  
Tecer Tapetes Ltda  
Techint Engenharia e Construção  
The Moody's Foundation  
Thorco Industrial Implementos para Tratores Ltda  
Track & Field  
Transamérica Comandatuba  
Tuk Burger  
Unitas  
VBAM Management Consulting  
Vertiplan Construtora e Incorporadora Ltda  
Vidigal Prado Participações S/A  
Viking Range  
Weigand Empreends Particips e Com. Ltda  
Zaraplast S/A  
Zero Conflict Gestão de Riqueza Ltda

## PESSOA FÍSICA

Ailton Carlos Canette  
Alberto Abussamra Bugarib  
Ana Maria Cimi Canzian  
Ana Maria Levy Villela Igel  
Antonio Abreu Vieira  
Antônio Bornia  
Antonio Corrêa Meyer  
Antonio Evaristo Francesconi  
Artur Thiago Scarpato  
Auro Fumio Sato  
Calil Saide  
Carlos Aurélio da Silva Sé  
Carlos Elias Chaddoud  
Catarina Linhares Ferro  
Celso Eluan Lima  
Claudio do Valle Nogueira  
Cristiane Maria Lebre Colombo  
Daniel Vianna Silveira  
David Jafet Neto  
Demétrio Abs

Denise Emília Rodrigues Thomazotti  
Eduardo Cachielo  
Eduardo Mendes de Oliveira Pecoraro  
Eduardo Paiva  
Emilio Farhat (in memorian)  
Eric Marie Pral  
Eugenio Parasmio  
Fabio Cutait  
Fabio Mendia  
Fernando Emílio Jafet  
Fernando Marcondes de Souza  
Flávio de Almeida Camargo  
Guilherme de Noronha Dale  
Gustavo Jorge Laboissiere Loyola  
Helena Richerme de Miranda Kleiner  
Hiran A. Castello Branco  
Isabela Botelho  
Irene Dabrowa Kostecki Lebendiger  
João Dionisio F B Amoêdo  
Joaquim da Silva Teixeira Filho  
José A. Muller de O. Gomes (in memorian)  
José Eduardo Guglielmi  
José Roberto Fernandes Pitta  
José Roberto Mazetto  
José Roberto Teixeira Pinto  
Laércio Allegretti  
Lazaro Brandão  
Lelivaldo Benedicto Marques  
Lourival Munhoz  
Ludovico Landau Remy  
Luis Anisio Ponso de Lima  
Luis Felipe Pedreira Dutra Leite  
Luiz Fernando Nazarian  
Manoel Correa de Souza Neto  
Marcello Ruy Vicente de Azevedo  
Marcelo Giannini Bertolotti  
Marcia Maria Nizzo de Moura  
Marcos Roberto Gondo  
Melina Penteado Trentin  
Oscar Vicente Ferro  
Osmar Elias Zogbi  
Pedro Cruz Villares  
Pedro Wongtschowski  
Pierre Loeb  
Prescilla Chow Lindsey  
Rafael Luiz Bastos Pereira  
Rafael Novellino  
Raul Gilberto Corte  
Renata F. Galhanone  
Ricardo C. Veirano  
Roberto B. Pereira de Almeida Filho  
Roberto Soares Pugliese  
Rogério Bludeni  
Ruy Haidar  
Sandra Aparecida Parlatore Medici  
Silvia Kinup  
Tokuo Yamamoto  
Ulisses Mاتيولli Sabará  
Wilson Dissenha

## RESTAURANTES PARCEIROS

1247 COMÉRCIO DE ALIMENTOS  
1900 PIZZARIA  
210 DINER  
A CASA DO PORCO  
A CHAPA  
A PEIXARIA  
A PIZZARIA GOURMET  
ABAETUBA  
AC SUSHI  
ADEGA QUINTA DO OLIVARDO  
ADEGA SANTIAGO  
AGAMAT RESTAURANTE  
AGELLO  
ALIMENTARE  
ALIMENTARE TABOCAS  
ALL BAR  
ALLEZ ALLEZ  
ALMANARA  
ALMODOVAR RESTAURANTE  
AMADEUS  
AMERICA  
AMERICA - JD SUL  
AMERICA - JD. PAULISTA  
ANDIAMO  
ARABE MORUMBI  
ARMAZEM SERGIO ARNO  
ARMAZEN TIBIRICA & ALVARES  
ARTURITO  
AVEK  
BADEBEC  
BAR AURORA/LIVING HEINIEN  
BAR DA DONA ONCA  
BAR DO JUAREZ  
BAR E RESTAURANTE VILABOIM  
BAR KARAVELLE  
BARBACOA GRILL  
BARUK COZINHA ARABE  
BELLA PAULISTA RESTAURANTE  
BEM TE VI CHURRASCARIA  
BENIHANA BRASIL  
BIBI GASTRONOMIA E EVENTOS  
BIG STAR PINHEIROS  
BISTRO CHARLO  
BLEND BAR  
BOSSA  
BOTECO FERRAZ  
BOTECO REDENTOR  
BOTECO SÃO BENTO  
BOTEQUIM DO MONTOVANI

BRADO GASTRONOMICO  
BRASA & BEER  
BRASIL A GOSTO  
BRASSERIE  
BRASSI PIZZARIA BAR  
BREWDOG  
BURGUER 700  
BUTTINA  
BY KOJI  
CABANA DEL ASADO  
CAFÉ AMBROSIO  
CALLE 54  
CALOR HUMANO  
CAMDEM HOUSE BAR  
CANTINA PASQUALE  
CANTINA TIA LINA  
CANTO DA MATA FORNERIA  
CÃO VÉIO  
CASA DA PIZZA 3999  
CASA EUROPA  
CASA PIZZA  
CASA TUA RESTAURANTE  
CA-VA RESTAURANTE  
CERVANTES TAB E REST  
CHA CHA  
CHE BARBARO  
CHEZ  
CHOPERIA ZERO GRAU  
CHOWA SUSHI BAR  
CHURRASCARIA CAMELO  
CHURRASCARIA ESTANCIA OSASCO  
CHURRASCARIA VARANDA  
CHURRASCOS  
CIA DA CERVEJA  
CJ2  
CLO DE TAPAS  
COCO BAMBU  
CONSULADO DA BAHIA  
CONSULADO DO CAFÉ  
CONSULADO MINEIRO  
COTOVIA GALETOS  
COZINHA DE SANTO ANTONIO  
CREPE DE PARIS  
CREPES & WAFFLES  
CUTELO STEAK BAR  
DE GUSTE CAFÉ  
DEGAS  
DELÍRIUM CAFÉ  
DESEMBARGADOR BAR E RESTAURANTE  
DJAPA MOEMA

DON CAMILO  
DONA FLORINDA  
DOZZA  
DRIMON COM ALIMENTOS - SUSHI PAPAIA  
DUE COCCHI  
ECULLY GASTRONOMIA  
EMPÓRIO ALTO DOS PINHEIROS  
FAMILIA MANCINI  
FARABBUD  
FEED FOOD  
FEIJÃO DE CORDA  
FIGO  
FIORE  
FIT FOOD BAR E LANCHES  
FIT NUTRICION OASIS URBAN SCAPE  
FOREST  
FORNERIA SÃO PAULO  
FRANGARIA  
FRANGÓ CHOPPERIA  
FRUTARIA SÃO PAULO  
G DE JOÃO  
GALINHEIRO GRILL  
GATTAI SUSHI BAR  
GEMMA RESTAURANTE  
GENERAL PRIME BURGUER  
GERIBA BAR  
GIGETO  
GOSHALA  
GRAND CRU  
GRAND HYATT SÃO PAULO  
GRUPO KERR  
HAMAKI SUSHI  
HAMBURGUERIA NACIONAL  
HOLIDAY INN  
HOOTERS  
IT BURGUER  
IT SUSHI  
IVO BRODER LANCHES  
JAMES ITALIAN  
JEDI'S BURGUER  
JOHNNY ROCKETS  
JOSÉ MENINO  
JUI RESTAURANTE  
JUN SAKAMOTO  
KAISHI SUSHI  
KIBO BAR  
KOCHA  
KODAI BAR

LA ALHAMBRA II  
LA BODEGUITA  
LA CABALLERIZA  
LA COTTIDIANA TRATTORIA  
LA DA VENDA  
LA PASTA & FORMAGGIO  
LA PIAZZA  
LA PLAZA PANIFICADORA  
LA QUOTTIDIANA  
LA VILLE II PÃES E DOCES  
L'AMITIÉ ITAIM  
LANCHONETE BURGUER LEME  
LANCHONETE SANTO EDUARDO  
LE JAZZ  
LE JAZZ BOULEVARD  
LE MELLOW JAZZ  
LE PAIN  
L'ENTRECOTE MKT PLACE  
M. VASCONCELOS RESTAURANTE  
MADERO  
MADUREIRA  
MAISON TOMBEE  
MANI  
MANI IGUATEMI  
MANIHI  
MANISH  
MARE ALTA SUSHI BAR  
MAREMONTI  
MARIGOT  
MARIO RESTAURANTE  
MARTIN FIERRO  
MASERO - SUSHI PAPAIA  
MATSUYA  
MELIA BRASIL  
MERCATTO PIZZARIA  
MOCOTO  
MODI GASTRONOMIA  
MOINHO DE PEDRA  
NAKKA  
NANA KO  
NAOKI

NORTH GRILL  
NOU  
O FORNO DA VILA  
O VELHO CASARÃO  
OITI  
OLIVA PRETA  
ONNEA  
ORIGINAL BURGUER  
P.F. CHANGS  
PADARIA BARONESA  
PADARIA DELICIA DE PERDIZES  
PADARIA GÊMEL  
PÃES E DOCES BELAS ARTES  
PANIFICADORA ESTRELA DO BUTANTÃ  
PAO - PADARIA ARTESANAL ORGANICA  
PASTA LAVETTI  
PATIO CAFÉ  
PEIXARIA BAR  
PELEGRINO PÃES E DOCES  
PICNIC  
PIMENTA VERDE  
PIOLA  
PIRAJÁ  
PITA KEBAB  
PIZZA NA MÃO (ACOSTA & ZIRONDI)  
PIZZARIA CAMELO  
PIZZARIA CAMELO  
PIZZARIA NACIONAL  
PIZZARIA PAULISTA 10  
PIZZAS E PIZZAS  
PONTO ITALY  
PORTUCHO  
POSTO 06  
PRIMÍCIA PÃES E DOCES  
PRIMO BASILICO  
PUNTO ITALY  
QUINTA DO OLIVARDO  
RAMONA  
RANCHO PORTUGUÊS  
RAVELLO  
RAZZ MATAZZ  
RESTAURANTE AYA  
RESTAURANTE EMPÓRIO SANTA MARIA  
RESTAURANTE ESTÂNCIA  
RESTAURANTE MIMO  
RESTAURANTE O COMPADRE  
RESTAURANTE TAMBIU  
RESTURANTE AMBROSIA ITAIM  
RHINO PUB  
RODA GRILL  
ROTISSERIE LA COTTIDIANA  
ROTONDA PIZZA  
SAJ  
SAKAGURA  
SAL GASTRONOMIA

SANGÔ  
SANTA LOLLA  
SANTO GRÃO  
SARGENTO GARCIA  
SATAY  
SENHOR PITANGA  
SENSI  
SENZALA  
SERAFINA  
SI SEÑOR  
SIETE MOLINOS KBT  
SMART BURGUER  
SOTOVENTO  
SPACE SETE  
SPOT  
SUJINHO  
SUSHI MART  
SUSHI PAPAIA  
SWEET PIMENTA  
TABERNA 474  
TABERNA DA ESQUINA  
TAKI SUSHI  
TANGER COM ALIMENTOS  
TAP RESTAURANTE  
TAPIOCARIA MARKET  
TARTAR & CO  
TASCA DA ESQUINA  
TAW SUSHI  
TERRA DA GAROA  
THE FIFTIES  
THE SWEET BUBLES  
THOMPSOM RESTAURANTE  
TOMYAN  
TONY ROMAS  
TRATTORIA FASANO  
TREBICCHIERI JK  
TREDICI BAR  
TREVI RESTAURANTE  
TRINDADE  
TSUYOI  
TUTTO BENNE CANTINA ITALIANA  
VACA VÉIA  
VELHO RABO  
VELOSO BAR  
VERIDIANA  
VICA RACA DELIVERY  
VICOLO NOSTRO  
VILLA PAULISTANA  
VILLAS CHURRASCARIA  
VINO  
VITAMINA LANCHONETE  
YOKOSO DIV E RESTAURANTE  
ZÉ DO HAMBURGUER  
ZÉ MARIA BUFFET  
ZEFFIRO

# CONSELHO VOLUNTÁRIO

Adriano Dutra da Silveira	Adutra Consultoria Empresarial Ltda
Alain Juan Pablo Belda Fernandes	Warburg Pincus do Brasil
Alex Periscinoto	SPGA Assessoria de Marketing
Alexandre Médicis da Silveira	AMBEV - Cia de Bebidas das Américas
Ana Maria Levy Villela Igel	Escritório Particular
André Beer	André Beer Consult & Associados S/C Ltda
Angela Cutait Vasto	M Cassab Com e Ind Ltda
Antonio Carlos Soares da Costa Junior	Runrun.it
Arnaldo Mello Franco	RHVision - Consultoria Organizacional Ltda
Boris Tabacof	Suzano Holding S/A
Candido Botelho Bracher	Banco Itaú BBA S/A
Carlos Eduardo Villela	Zero Conflict Gestão de Riqueza Ltda
Carlos Francisco R. Jereissati	Iguatemi Empresa de Shopping Centers S/A
Cláudio Altieri	Amadeus North America Inc
Claudio Regina	Escritório Particular
Daniel Mauad Gebara	Hubert Imóveis e Administração Ltda
David Jafet Neto	Jafet Participações Ltda
Djalma Funaro	Escritório Particular
Edgard Jafet	Edgard Jafet Empreendimentos Imobiliários Ltda
Eduardo da Rocha Azevedo	Escritório Particular
Eduardo de Moraes Dantas	Escritório Particular
Eduardo Fischer	Fischer América Comunicação Total Ltda
Eduardo Giannetti da Fonseca	Escritório Particular
Eduardo Kury	Projecon KM Engenharia Ltda
Elcio Anibal de Lucca	Luccra Empreendimentos Empresariais e Gestão
Ernesto Rubens Gelbcke	Gelbcke Consultores
Eugenio Moutinho de Figueiredo	Bullet Promoções Ltda
Eugenio Parasma	Irmãos Parasma S/A Ind Mecânica
Fabio Cutait	M Cassab Com e Ind Ltda
Fábio Maluf Haidar	Santher- Fábrica de Papel Santa Therezinha S/A
Fábio Roberto Chimenti Auriemo	FA Participações Ltda
Fernando Dias	Escritório Particular
Flavio Ulhoa Levy	Escritório Particular
Geraldo Gomes da Rocha Azevedo	De Goeye Advogados Associados
Geraldo Rondon da Rocha Azevedo	T4F Entretenimento S/A
Hiran A. Castello Branco	HCA Mercados e Gestão
Hyppolito Gomes Neves Filho	Escritório Particular
João Lara Mesquita	Mar Sem Fim Comunicação Ltda
José Antonio Esteve	Eisa Empresa Interagrícola S/A
José Augusto Corrêa	Crival Participações e Serviços Ltda
José Carlos Fonseca Ferreira	Horsemanship Executivo
José Carlos Junqueira Sampaio Meirelles	Pinheiro Neto Advogados
José Cláudio Securato	Saint Paul Educacional Ltda
José Eduardo Martins	GPS Planejamento Financeiro Ltda
José Estevão Cocco	J. Cocco Comunicação e Marketing
José Milton Dallari Soares	Decisão Consultores Associados Ltda
José Roberto Teixeira Pinto	TPA - Empreendimentos e Construções Ltda

Joseph Safra	Banco Safra S/A
Leo Wallace Cochrane Junior	LCJ S/A
Leonardo de Paiva Rocha	Admiral Capital Partners
Livio de Vivo	De Vivo Advocacia
Luciana Linhares Ferro Izzo	D//Trend - Arq Decor
Lucio de Castro Andrade Filho	Ultrapar
Luis Felipe Pedreira Dutra Leite	AMBEV - Cia de Bebidas das Américas
Luiz Alberto Zanoni	Laza Consultoria Ltda
Luiz Carlos Pereira de Almeida	Sobloco Construtora S/A
Luiz Eduardo Campello Filho	Movie & Art Produções Cinematográficas Ltda
Luiz Fernando Nazarian	Escritório Particular
Luiz Gustavo Mariano	Flow Human Capital Serviços em Recursos Humanos Ltda
Luiz Renato Carvalho Tess	Moody´s América Latina Ltda
Luiz Vicente Barros Mattos Jr	Syma Participações S/A
Luiz Whately Thompson	Convest Consultoria de Investimentos Ltda
Marcelo Gutglas	Play One Empreendimentos Ltda
Marcelo Marques Roncaglia	Pinheiro Neto Advogados
Marcelo Meirelles de Lucca	Escritório Particular
Maria Cecília Roxo Nobre Barreira	Escritório Particular
Mario Amato	Otamar S/A Empreendimentos Imobiliários e Participações
Martin Mitteldorf	White Mountain Management Consulting
Mauro Salles	Interamericana Assessoria Empresarial Ltda
Miguel Roberto Gherrize	Escritório Particular
Ney Castro Alves	Theca Empreendimentos e Participações Ltda
Oscar Linhares Ferro	Rohr S/A Estruturas Tubulares
Oscar Vicente Ferro	Rohr S/A Estruturas Tubulares
Osvaldo Castro Santos	Escritório Particular
Paulo Diederichsen Villares	Perlita Agrícola e Pecuária S/A
Paulo Francini	Coldex Frigor S/A
Paulo Izzo Neto	Grupo Izzo
Paulo S Bravo de Souza	Escritório Particular
Pedro Cruz Villares	Escritório Particular
Pierre Loeb	Participações Pil S/C Ltda
Plínio Salles Souto	Escritório Particular
Roberto B. Pereira de Almeida Filho	Escritório Particular
Roberto Della Manna	RDM Associados S/C Ltda
Roberto Henrique Levy Jr	Escritório Levy Participações e Empreendimentos Ltda
Roberto Santos Telles Rudge	GPS Planejamento Financeiro Ltda
Rodrigo Mauad Gebara	Hubert Imóveis e Administração Ltda
Ruy Haidar	Santher- Fábrica de Papel Santa Therezinha S/A
Ruy Martins Altenfelder Silva	Centro de Integração Empresa-Escola - CIEE
Sebastião A. Silva	Henvironmenth Serviços Ambientais S/C Ltda
Sérgio Coimbra	Cia Cacique de Café Solúvel
Susanna Sancovsky	S. Sancovsky Associados Promoções S/C Ltda
Thomaz Souto Corrêa	Editora Abril S/A
Tito Enrique da Silva Neto	Banco ABC Brasil S/A
Valter Pasquini	Escritório Particular
Vitor Bernardo de Abreu Madeira	VBAM Management Consulting



# EQUIPE PROFISSIONAL

## SUPERINTENDENTE

**Celso Luiz Teani de Freitas**

## GERENTES

**Anadelli Soares Braz**

Centro de Orientação para o Trabalho  
Mobilização de Recursos, Relacionamento e Marketing

**Milton Alves Santos**

Centro de Desenvolvimento Comunitário  
Centro de Desenvolvimento Integral

**Josmael Castanho**

Administrativo Financeiro





AÇÃO  
COMUNITÁRIA  
DO BRASIL